



Εταιρεία Μελέτης Παραγόντων Κινδύνου για Αγγειακά Νοσήματα

8^ο (ΧΕΙΜΕΡΙΝΟ) ΚΛΙΝΙΚΟ ΦΡΟΝΤΙΣΤΗΡΙΟ

«Πρόληψη & Αντιμετώπιση Καρδιομεταβολικών Παραγόντων Κινδύνου: Πρακτικές Οδηγίες»

Ξενοδοχείο PORTARIA
Πορταριά, 21-22/11/2014

Υπό την Αιγίδα του



International Chair on Cardiometabolic Risk (ICCR)
& Ιατρικού Συλλόγου Μαγνησίας

Θα χορηγηθούν 10 μόρια Συνεχιζόμενης
Ιατρικής Εκπαίδευσης CME - CPD Credits



ΤΕΛΙΚΟ ΠΡΟΓΡΑΜΜΑ



ΟΡΓΑΝΩΣΗ

Εταιρεία Μελέτης Παραγόντων Κινδύνου
για Αγγειακά Νοσήματα
Ιακ. Δραγάση 8, 185 35 Πειραιάς
(Όροφος 4 - Γραφείο 9)
T. & F. 210 4953646, E. info@empakan.gr
W. www.empakan.gr



ΓΡΑΜΜΑΤΕΙΑ - ΠΛΗΡΟΦΟΡΙΕΣ - ΔΗΛΩΣΕΙΣ ΣΥΜΜΕΤΟΧΗΣ

ΤΟΥΡΙΣΤΙΚΕΣ & ΣΥΝΕΔΡΙΑΚΕΣ ΕΠΙΧΕΙΡΗΣΕΙΣ Ε.Ε.
Μαιάνδρου 23, 115 28 Αθήνα
T. 210 7222 518, F. 210 7210 069
E. info@congressworld.gr, reception@congressworld.gr
W. http://www.congressworld.gr



forxiga™

(dapagliflozin)



ΠΟΙΟΤΙΚΗ ΚΑΙ ΠΟΣΟΤΙΚΗ ΣΥΝΘΕΣΗ Forxiga 10 mg

Κάθε δισκίο περιέχει μονοϋδρική δαπαγλιφλοζίνη με προπροανοδιόλη ισοδύναμη με 10 mg δαπαγλιφλοζίνης. Έκδοχο με γνωστές δράσεις: Κάθε δισκίο περιέχει 50 mg άνυδρης λακτόζης.

Το ποσοστό αποζημίωσης από τους οργανισμούς κοινωνικών ασφαλίσεων είναι 90%. Φαρμακευτικό προϊόν για το οποίο απαιτείται ιατρική συνταγή. Για περισσότερες πληροφορίες απευθυνθείτε στο ιατρικό τμήμα της εταιρείας AstraZeneca.

AstraZeneca 

AstraZeneca A.E.
Θεοτοκοπούλου 4 & Αστροναυτών,
151 25 Μαρούσι,
Τηλ.: 210 6871500, Fax: 210 6859195,
www.astrazeneca.gr

ΑΚΡΟΠΟΛΙΣ 2014



Εταιρεία Μελέτης Παραγόντων Κινδύνου
για Αγγειακά Νοσήματα

3^η Συνάντηση ειδικών σε θέματα καρδιομεταβολικού κινδύνου: αμφιλεγόμενα θέματα αιχμής

12 - 13 ΔΕΚΕΜΒΡΙΟΥ 2014
DIVANI ACROPOLIS HOTEL - ΑΘΗΝΑ

ΘΑ ΧΟΡΗΓΗΘΟΥΝ 8 ΜΟΡΙΑ ΣΥΝΕΧΙΖΟΜΕΝΗΣ ΙΑΤΡΙΚΗΣ ΕΚΠΑΙΔΕΥΣΗΣ CME-CPD



ΓΡΑΜΜΑΤΕΙΑ

Θεσσαλονίκης 12, 153 44, Γέρακας, Αττική
t: 210 6048260, f: 210 6047457
e: kskoulida@free-spirit.gr, w: www.free-spirit.gr



ΟΡΓΑΝΩΣΗ

Εταιρεία Μελέτης Παραγόντων Κινδύνου
για Αγγειακά Νοσήματα
Ιακ. Δραγάση 8, 185 35 Πειραιάς
(Όροφος 4 - Γραφείο 9) t / f: 210 4953646
e: info@empakan.gr, w: www.empakan.gr

 **Trajenta**[®]
(linagliptin) 5mg tablets

 **Jentaduetto**[®]
(linagliptin/metformin HCl)



DC001601/11.2014

Boehringer Ingelheim Ελλάς Α.Ε.

Ελληνικού 2, 167 77 Ελληνικό, Αθήνα, Τηλ., 210 8906 300
Γραφείο Μακεδονίας Θράκης: Αντώνη Τρίτη 15-17 & Μαρίας Κάλλας 6
57001 Θέρμη, Θεσσαλονίκη, Τηλ., 2310 424618

ΦΑΡΜΑΞΕΡΒ - ΛΙΛΛΥ Α.Ε.Β.Ε.

15^ο χλμ. Εθν. Οδού Αθηνών - Λαμίας, 14564 Κηφισιά, Τ.Θ. 51288
ΤΗΛ: 210-6294600 FAX: 210-6294610
Γραφείο Θεσ/νίκης: Αδριανουπόλεως 24
Καλαμαριά Τ.Κ.: 551 33 Θεσ/νίκη- Τηλ.: 2310 480160

 **Boehringer
Ingelheim**

 **Lilly**
Φ Α Ρ Μ Α Ξ Ε Ρ Β

ΧΑΙΡΕΤΙΣΜΟΣ ΠΡΟΕΔΡΟΥ

Αξιότιμοι Κύριοι,

Η Εταιρεία Μελέτης Παραγόντων Κινδύνου για Αγγειακά Νοσήματα (Ε.Μ.Πα.Κ.Α.Ν.) διοργανώνει στις 21-22 Νοεμβρίου 2014, το 8^ο (Χειμερινό) Κλινικό Φροντιστήριο στην Πορταριά, στο Ξενοδοχείο PORTARIA.

Στο κλινικό φροντιστήριο θα διδάξουν εξειδικευμένοι ομιλητές, με εμπειριστατωμένες εισηγήσεις και με συζήτηση κλινικών περιστατικών πάνω στις τελευταίες εξελίξεις στις μεθόδους πρόληψης, διάγνωσης και αντιμετώπισης των καρδιομεταβολικών παραγόντων κινδύνου.

Σας προσκαλούμε να μας τιμήσετε με την παρουσία σας, με δεδομένο ότι η συμμετοχή σας θα συμβάλει στην επιτυχία της εκδήλωσης.

Με εκτίμηση,



Δρ Ι. Α. Κυριαζής

17^η

ΕΠΙΣΤΗΜΟΝΙΚΗ ΕΚΠΑΙΔΕΥΤΙΚΗ ΗΜΕΡΙΔΑ

«Η Αντιμετώπιση των
Καρδιομεταβολικών Παραγόντων
Κινδύνου: Σύγχρονες Συστάσεις»



ΕΤΑΙΡΕΙΑ ΜΕΛΕΤΗΣ
ΠΑΡΑΓΟΝΤΩΝ ΚΙΝΔΥΝΟΥ
ΓΙΑ ΑΓΓΕΙΑΚΑ ΝΟΣΗΜΑΤΑ
Ε.Μ.Πα.Κ.Α.Ν.



*Ελάτε να κάνουμε
ΜΑΖΙ ιατρείο*

Η συμμετοχή είναι δωρεάν

ΤΕΤΑΡΤΗ 14 ΙΑΝΟΥΑΡΙΟΥ 2015
ΩΡΑ ΕΝΑΡΞΗΣ 17:00

ΛΑΜΙΑ

Ε.Μ.Πα.Κ.Α.Ν.

Ιακ. Δραγάτση 8, 185 35 Πειραιάς
(Όροφος 4 - Γραφείο 9)
Τ: 210 4953646, F: 210 4953646
E: info@empakan.gr
W: www.empakan.gr

ΓΡΑΜΜΑΤΕΙΑ-ΠΛΗΡΟΦΟΡΙΕΣ-ΔΗΛΩΣΕΙΣ ΣΥΜΜΕΤΟΧΗΣ
Congress World Event - Travel
Μαιάνδρου 23, Αθήνα 115 28
Τηλ.: 210 7222518, 210 7210001, Fax: 210 7210069
info@congressworld.gr, www.congressworld.gr

ΓΕΝΙΚΕΣ ΠΛΗΡΟΦΟΡΙΕΣ

ΔΙΟΙΚΗΤΙΚΟ ΣΥΜΒΟΥΛΙΟ Ε.Μ.Πα.Κ.Α.Ν.

Πρόεδρος:	Ι. Κυριαζής
Αντιπρόεδρος:	Ε. Χατζηπαγγελάκη
Γεν. Γραμματέας:	Ι. Ιωαννίδης
Ταμίας:	Α. Λαλούσης
Μέλη:	Χ. Δημοσθενόπουλος Ρ. Ευθυμιάδου Κ. Θωμόπουλος

ΟΡΓΑΝΩΤΙΚΗ ΕΠΙΤΡΟΠΗ

Πρόεδροι: **Ι. Ιωαννίδης, Ι. Κυριαζής**
Μέλη: **Χ. Δημοσθενόπουλος, Ρ. Ευθυμιάδου, Ε. Ζέρβας, Κ. Θωμόπουλος, Α. Λαλούσης, Ν. Πατσουράκος, Κ. Τσιούφης, Ε. Χατζηπαγγελάκη**

ΤΟΠΟΣ & ΗΜΕΡΟΜΗΝΙΕΣ ΔΙΕΞΑΓΩΓΗΣ ΤΟΥ ΚΛΙΝΙΚΟΥ ΦΡΟΝΤΙΣΤΗΡΙΟΥ

Η εκδήλωση θα διεξαχθεί στις 21 και 22 Νοεμβρίου 2014 στην Πορταριά στο Ξενοδοχείο «PORTARIA», Τ. 24280 90000, W. www.portariahotel.gr

ΔΙΚΤΥΑΚΟΣ ΤΟΠΟΣ ΚΛΙΝΙΚΟΥ ΦΡΟΝΤΙΣΤΗΡΙΟΥ

www.empakan.gr

ΜΟΡΙΟΔΟΤΗΣΗ

Θα χορηγηθούν 10 μόρια συνεχιζόμενης Ιατρικής Εκπαίδευσης CME.

Κόστος πακέτου συμμετοχής: 620,00 €

Περιλαμβάνει: εγγραφή, παρακολούθηση του προγράμματος, έντυπα και υλικό του κλινικού φροντιστηρίου, πιστοποιητικό παρακολούθησης με μοριοδότηση, λοιπά λειτουργικά έξοδα, 2 διανυκτερεύσεις (21 & 22/11/14) με πρωινό καθώς και συμμετοχή στα επισιτιστικά (1 γεύμα στις 22/11, 2 δείπνα στις 21 & 22/11 αντίστοιχα και 3 διαλείμματα καφέ) και λοιπά λειτουργικά έξοδα.

Η συμμετοχή για τους ιατρούς που ανήκουν στον Ι.Σ. Μαγνησίας είναι δωρεάν με την επίδειξη της ταυτότητας του συλλόγου.

Περιλαμβάνει: εγγραφή, παρακολούθηση του προγράμματος, έντυπα και υλικό του κλινικού φροντιστηρίου, πιστοποιητικό παρακολούθησης με μοριοδότηση, καφέ στα διαλείμματα.

Λοιπά Επαγγέλματα Υγείας (Νοσηλεύτες, Διαιτολόγοι), Φοιτητές: Δωρεάν δικαίωμα εγγραφής, παρακολούθησης του προγράμματος, έντυπα και υλικό του κλινικού φροντιστηρίου, πιστοποιητικό παρακολούθησης με μοριοδότηση, καφέ στα διαλείμματα.

ΚΑΝΟΝΙΣΜΟΣ ΣΥΜΜΕΤΟΧΗΣ

- Όλοι οι συμμετέχοντες θα παραλάβουν CD που θα περιλαμβάνει όλες τις εισηγήσεις.
- Το ωράριο του προγράμματος θα τηρηθεί επακριβώς. Για αριθμό συμμετεχόντων > 100 θα ισχύσει το άρθρο III.A.8 της εγκυκλίου ΕΟΦ (Σεπτέμβριος 2013).
- Για να αξιολογηθεί η αποτελεσματικότητα και η ποιότητα της εκπαίδευσης, μετά το πέρας του 8ου κλινικού φροντιστηρίου, οι συμμετέχοντες θα κληθούν να απαντήσουν σε ειδικό ερωτηματολόγιο (multiple Choice Test).
- Όλοι οι συμμετέχοντες θα λάβουν από την Ε.Μ.Πα.Κ.Α.Ν. μοριοδοτημένο πιστοποιητικό παρακολούθησης του Κλινικού Φροντιστηρίου από τον Π.Ι.Σ., υπό την αιγίδα του διεθνή οργανισμού The International Chair on Cardiometabolic Risk [University Laval - Quebec City, Canada].

ΥΠΕΡΒΑΙΝΟΥΜΕ ΜΑΖΙ ΤΙΣ ΠΡΟΣΔΟΚΙΕΣ ΣΤΗΝ ΑΝΤΙΜΕΤΩΠΙΣΗ ΤΟΥ ΔΙΑΒΗΤΗ



GR.DIA.13.11.20

ΕΡΝΑΣ

Η Sanofi, η φαρμακευτική εταιρεία με ηγετική θέση στον Τομέα της Υγείας παγκοσμίως και με πολυδιάστατη δραστηριότητα, ανακαλύπτει, αναπτύσσει και παρέχει θεραπευτικές λύσεις εστιασμένες στις ανάγκες των ασθενών. Οι ανάγκες των ατόμων με διαβήτη καθοδηγούν τη σκέψη και τη δράση μας, στοχεύοντας στην προσφορά ολοκληρωμένων λύσεων για την αντιμετώπιση του διαβήτη με καινοτόμες θεραπευτικές αγωγές, εξατομικευμένες υπηρεσίες και υψηλής ποιότητας προϊόντα.

SANOFI DIABETES 

ΠΡΟΓΡΑΜΜΑ

21/11 Παρασκευή

15.00 - 15.30 Προσέλευση - Εγγραφές

15.30 - 17.30 **Πρόγραμμα PERSEAS - Αποτελέσματα Α' φάσης**

Ομιλητές: **Ι. Ιωαννίδης, Ι. Κυριαζής**

17.30 - 18.45 **ΕΝΟΤΗΤΑ ΠΑΧΥΣΑΡΚΙΑ**

Προεδρείο: **Ι. Κυριαζής, Δ. Καψαλός, Τ. Τοπάλης**

Το παράδοξο της παχυσαρκίας: υπάρχει και αν ναι πώς εξηγείται;

Α. Κόκκινος

Κατανομή λίπους στους παχύσαρκους: έχει σημασία

στην επίπτωση των αγγειακών νοσημάτων; - **Ι. Ντούπης**

Υπνική άπνοια: πόσο σημαντική είναι και πώς αντιμετωπίζεται;

Ε. Ζέρβας

18.45 - 19.00 Διάλειμμα

19.00 - 20.00 **Δορυφορικό Συμπόσιο (ASTRAZENECA)**

Προεδρείο: **Ι. Κυριαζής**

Νεότερα δεδομένα στην αντιμετώπιση του Διαβήτη τύπου 2

Αντιμετωπίζοντας το Διαβήτη τύπου 2, ανεξάρτητα από την έκκριση και τη δράση της ινσουλίνης - SGLT2 αναστολείς - **Ι. Ιωαννίδης**

Αντιμετωπίζοντας το Διαβήτη τύπου 2: Κλινικά δεδομένα για την ένταξη των SGLT2 αναστολέων στην καθημερινή κλινική πράξη - **Ε. Ρίζος**

20.00 - 20.45 **ΔΙΑΛΕΞΗ ΠΡΟΣΚΕΚΛΗΜΕΝΟΥ ΟΜΙΛΗΤΗ**

Προεδρείο: **Γ. Στεργίου**

Σεξουαλική δυσλειτουργία και καρδιαγγειακή υγεία - **Θ. Ασκητής**

20.45 - 21.15 **Δορυφορική Διάλεξη (BAYER HELLAS)**

Προεδρείο: **Ι. Κυριαζής**

Κλινικές μελέτες και πρακτική διαχείριση του Rivaroxaban: τι πρέπει να γνωρίζουμε - **Ι. Ιωαννίδης**

21.15 - 21.30 Συμπεράσματα - Ερωτήσεις - Σχόλια 1ης ημέρας

21.30 Δείπνο

22/11 Σάββατο

09.30 - 09.50 **ΒΡΑΧΕΙΑ ΔΙΑΛΕΞΗ: ΕΝΟΤΗΤΑ ΔΙΑΤΡΟΦΗ**

Προεδρείο: **Ε. Χατζηπαγγελάκη**

Δίαιτες χαμηλών υδατανθράκων ή δίαιτες με υδατάνθρακες χαμηλού γλυκαιμικού δείκτη; - **Χ. Δημοσθενόπουλος**

09.50 -11.45 **ΕΝΟΤΗΤΑ ΥΠΕΡΤΑΣΗ**

Προεδρείο: **Γ. Στεργίου**

Ευρωπαϊκές και Αμερικανικές οδηγίες Αρτηριακής Υπέρτασης: ποιές ανταποκρίνονται περισσότερο στην ελληνική πραγματικότητα;

Χ. Γράσσο

Θεραπεία της υπέρτασης στο διαβήτη: ποιά είναι η καλύτερη θεραπευτική επιλογή; - **Α. Αλαβέρας**

Υπέρταση και ηλικιωμένοι: νέοι στόχοι, επιβεβαίωση παλαιών δεδομένων - **Α. Πιτταράς**

Ποια η θέση των αντιυπερτασικών 2ης γραμμής (β-αποκλειστές, ανταγωνιστές αλδοστερόνης, κεντρικώς δρώντα).

Πότε και σε ποιούς; - **Μ. Δούμας**

Σχολιαστής: **Χ. Συργκάνης**

11.45 - 12.00 Διάλειμμα

12.00 - 13.00 **ΕΝΟΤΗΤΑ ΛΙΠΙΔΙΑ**

Προεδρείο: **Χ. Γράσσο, Κ. Ελευθερίου**

Παρενέργειες στατινών στην κλινική πράξη - **Β. Κατόη**

Αθηρογόνος δυσλιπιδαιμία και δυσλιπιδαιμία στο ΣΔ2: υπάρχουν διαφορές; - **Σ. Λιάτης**

13.00 - 13.30 **ΔΙΑΛΕΞΗ**

Προεδρείο: **Λ. Λαναράς**

Μελέτες καρδιαγγειακής ασφάλειας των αντιδιαβητικών φαρμάκων.

Πώς επηρεάζουν την καθημερινή κλινική πρακτική; - **Ι. Ιωαννίδης**

13.30 - 14.00 **Δορυφορική Διάλεξη (ΦΑΡΜΑΣΕΡΒ ΛΙΛΛΥ)**

Προεδρείο: **Ε. Χατζηπαγγελάκη**

Έγκαιρη θεραπευτική παρέμβαση με μίγματα αναλόγων ινσουλίνης στην καθημερινή κλινική πράξη - **Μ. Πέππα**

14.00 - 16.00 Γεύμα - Μεσημβρινή διακοπή

16.00 - 17.00 **Πρόγραμμα PERSEAS - Αποτελέσματα Β' φάσης**

Ομιλητές: **Ι. Ιωαννίδης, Ι. Κυριαζής**

17.00 - 17.20 **ΒΡΑΧΕΙΑ ΔΙΑΛΕΞΗ: ΕΝΟΤΗΤΑ ΑΝΤΙΑΙΜΟΠΕΤΑΛΙΑΚΗ ΑΓΩΓΗ**

Προεδρείο: **Χ. Γράσσο**

Σε ποιούς υπάρχει αντένδειξη χορήγησης νεότερων αντιπηκτικών;

Ν. Πατσουράκος

17.20 - 18.45

**ΕΝΟΤΗΤΑ ΔΙΑΒΗΤΗΣ
ΣΤΡΟΓΓΥΛΟ ΤΡΑΠΕΖΙ Δ.Ε.Β.Ε: ΣΑΚΧΑΡΩΔΗΣ ΔΙΑΒΗΤΗΣ
ΣΕ ΕΙΔΙΚΕΣ ΟΜΑΔΕΣ ΠΛΗΘΥΣΜΟΥ**

Προεδρείο: **Δ. Καραγιάννη**

Σακχαρώδης Διαβήτης στους ηλικιωμένους - **Χ. Σαμπάνης**

Σακχαρώδης Διαβήτης τύπου 2 σε παιδιά και εφήβους - **Κ. Κώτσα**

Σακχαρώδης Διαβήτης τύπου 2 σε ασθενείς με νεφρική
ανεπάρκεια - **Φ. Ηλιάδης**

18.45 - 19.00

Διάλειμμα

19.00 - 21.00

**ΕΝΟΤΗΤΑ ΑΝΤΙΜΕΤΩΠΙΣΗ ΑΣΘΕΝΩΝ ΣΤΗΝ ΚΑΘΗΜΕΡΙΝΗ
ΚΛΙΝΙΚΗ ΠΡΑΞΗ (HOW TO TREAT)**

Προεδρείο: **Γ. Γράσσο, Λ. Λαναράς, Α. Πιτταράς, Ε. Χατζηαγγελάκη**

Ομιλητές: **Ι. Κυριαζής** [περιστατικό δυσλιπιδαιμίας] - **Σ. Λιάτης**

[περιστατικό διαβήτη] - **Ι. Ντούνης** [περιστατικό παχυσαρκία

- προδιαβήτη - προϋπέρταση] - **Ν. Πατσουράκος**

[περιστατικό υπέρτασης]

Σχολιαστές: **Θ. Κυρλίδης, Π. Στεργιοπούλου**

21.00 - 21.30

**Δορυφορική Διάλεξη (Alliance in Diabetes BOEHRINGER
INGELHEIM ΕΛΛΑΣ Α.Ε. - ΦΑΡΜΑΣΕΡΒ ΛΙΛΛΥ Α.Ε.Β.Ε)**

Προεδρείο: **Ι. Ιωαννίδης**

Θεραπευτικές προκλήσεις στο ΣΔτ2. Ιδιαίτερα χαρακτηριστικά και ιδι-
ότητες της λιναγλιπτίνης και η σημασία τους στην καθημερινή κλινική
πράξη. - **Σ. Καλοπίτα**

21.30 - 22.00

Συμπεράσματα - Ερωτήσεις - Απαντήσεις (Multiple Choice Test)

Συντονιστής: **Ι. Κυριαζής**

22.00

Δείπνο

ΕΥΧΑΡΙΣΤΙΕΣ

Η Οργανωτική Επιτροπή εκφράζει τις θερμές ευχαριστίες της στις χορηγούς εταιρείες που βοήθησαν να πραγματοποιηθεί η εκδήλωση:

**Alliance in Diabetes BOEHRINGER INGELHEIM AE - ΦΑΡΜΑΣΕΡΒ ΛΙΛΛΥ ΑΕΒΕ
ANGELINI PHARMA HELLAS SA**

ASTRAZENECA

BAYER HELLAS AG

ELPEN A.E.

EURODIET

MENARINI HELLAS A.E.

PETSIAVAS S.A.

PFIZER ΕΛΛΑΣ Α.Ε.

SANOFI

SERVIER HELLAS Φαρμακευτική ΕΠΕ

ΒΙΑΝΕΣ Α.Ε.

ΦΑΡΜΑΣΕΡΒ ΛΙΛΛΥ ΑΕΒΕ



Εταιρεία Μελέτης Παραγόντων Κινδύνου για Αγγειακά Νοσήματα

9^ο (ΕΑΡΙΝΟ) ΚΛΙΝΙΚΟ ΦΡΟΝΤΙΣΤΗΡΙΟ

«Πρόληψη & Αντιμετώπιση των Καρδιομεταβολικών Παραγόντων Κινδύνου: Πρακτικές Οδηγίες»

Ξενοδοχείο ΑΜΑΛΙΑ
Δελφοί, 20-23/2/2015

Υπό την Αιγίδα του



International Chair on Cardiometabolic Risk (ICCR)
& Ιατρικού Συλλόγου Φωκίδας

Θα χορηγηθούν μόρια Συνεχιζόμενης
Ιατρικής Εκπαίδευσης CME - CPD Credits



ΟΡΓΑΝΩΣΗ

Εταιρεία Μελέτης Παραγόντων Κινδύνου
για Αγγειακά Νοσήματα
Ιακ. Δραγάση 8, Πειραιάς 185 35
(Όροφος 4 - Γραφείο 9)
T. & F 210 4953646, E. info@empakan.gr
W. www.empakan.gr



ΓΡΑΜΜΑΤΕΙΑ - ΠΛΗΡΟΦΟΡΙΕΣ - ΔΗΛΩΣΕΙΣ ΣΥΜΜΕΤΟΧΗΣ

ΤΟΥΡΙΣΤΙΚΕΣ & ΣΥΝΕΔΡΙΑΚΕΣ ΕΠΙΧΕΙΡΗΣΕΙΣ Ε.Ε.
Μαιάνδρου 23, 115 28 Αθήνα
T. 210 7222 518, F 210 7210 069
E. info@congressworld.gr, reception@congressworld.gr
W. <http://www.congressworld.gr>

ΠΡΟΕΔΡΟΙ - ΟΜΙΛΗΤΕΣ - ΣΧΟΛΙΑΣΤΕΣ

- Αλαβέρας Αντώνιος** Παθολόγος - Διαβητολόγος, Διευθυντής Γ' Παθολογικής Κλινικής, Κοργαλένιο Μπενάκειο ΓΝΑ «Ε.Ε.Σ.»
- Ασκητής Θάνος** Δρ. Νευρολόγος - Ψυχίατρος, Διδάκτωρ Ψυχιατρικής Πανεπιστημίου Αθηνών, Πρόεδρος Ινστιτούτου Ψυχικής & Σεξουαλικής Υγείας, Πρόεδρος της Ελληνικής Εταιρείας Αγωγής Ψυχικής και Σεξουαλικής Υγείας
- Γράσσοσ Χαράλαμπος** Καρδιολόγος, Διευθυντής Καρδιολογικής Κλινικής, Γ.Ν. Αττικής ΚΑΤ
- Δημοσθενόπουλος Χαρίλαος** MMedSci.SRD, Κλινικός Διαιτολόγος - Βιολόγος, Προϊστάμενος Διαιτολογικού Τμήματος, ΓΝΑ «ΛΑΪΚΟ», Μέλος Δ.Σ. Ε.Μ.Πα.Κ.Α.Ν., Ταμίας Ε.Δ.Ε.
- Δούμας Μιχαήλ** Επ. Καθηγητής Παθολογίας, Β' Προπ. Παθολογική Κλινική, ΓΝΘ «ΠΠΟΚΡΑΤΕΙΟ»
- Ελευθερίου Κωνσταντίνος** Παθολόγος, Διευθυντής ΕΣΥ, Β' Παθολογική Κλινική, ΑΧΙΛΛΟΠΟΥΛΕΙΟ Γ.Ν. Βόλου
- Ζέρβας Ελευθέριος** Πνευμονολόγος, Επιμελητής Α', 7η Πνευμονολογική Κλινική, Γ.Ν.Ν.Θ.Α «Η Σωτηρία»
- Ηλιάδης Φώτης** Επ. Καθηγητής Παθολογίας - Διαβητολόγος, Ιατρική Σχολή ΑΠΘ, Α' Προπ. Παθολογική Κλινική, ΓΝΘ «ΑΧΕΠΑ»
- Ιωαννίδης Ιωάννης** MD, PhD, FNSCOPE, Παθολόγος - Διαβητολόγος, Διευθυντής ΕΣΥ, Β' Παθολογική Κλινική, Υπεύθυνος Διαβητολογικού Ιατρείου & Ιατρείου Παχυσαρκίας, Κωνσταντοπούλειο - Πατισίου Γ.Ν. Ν. Ιωνίας, Γ. Γραμματέας Δ.Σ. Ε.Μ.Πα.Κ.Α.Ν.
- Καλοπίτα Σταυρούλα** Παθολόγος - Διαβητολόγος, Επιμελήτρια Β', Παθολογική Κλινική, Υπεύθυνη Ιατρείου Παχυσαρκίας, Γ.Ν. Λαμίας
- Καραγιάννη Δέσποινα** Παθολόγος - Διαβητολόγος, τ. Συντονίστρια Διευθύντρια Παθολογικής Κλινικής, ΓΝΘ «ΠΑΝΑΓΙΑ»
- Κατσιό Βασιλική** Καρδιολόγος, Επιμελήτρια ΓΝΑ «ΠΠΟΚΡΑΤΕΙΟ»
- Καψαλάς Δημήτριος** Παθολόγος, Διευθυντής ΕΣΥ, Α' Παθολογική Κλινική, ΑΧΙΛΛΟΠΟΥΛΕΙΟ Γ.Ν. Βόλου
- Κόκκινος Αλέξανδρος** Επ. Καθηγητής Παθολογίας, Α' Προπ. Παθολογική Κλινική Πανεπιστημίου Αθηνών, ΓΝΑ «ΛΑΪΚΟ»
- Κυριαζής Ιωάννης** MD, PhD, FNSCOPE, Παθολόγος με εξειδίκευση στο Διαβήτη Διευθυντής ΕΣΥ - Α' Παθολογική Κλινική Γ.Ν. Ασκληπιείο Βούλας, Πρόεδρος Δ.Σ. Ε.Μ.Πα.Κ.Α.Ν
- Κυρλιδής Θεμιστοκλής** Καρδιολόγος, Επιμελητής Α', Καρδιολογική Κλινική, ΑΧΙΛΛΟΠΟΥΛΕΙΟ Γ.Ν. Βόλου
- Κώτσα Καλλιόπη** Επ. Καθηγήτρια Ενδοκρινολογίας - Διαβητολογίας, Ιατρική Σχολή ΑΠΘ, Τμήμα Ενδοκρινολογίας - Διαβήτη & Μεταβολισμού, Διαβητολογικό Κέντρο, Α' Παθολογική Κλινική, ΓΝΘ «ΑΧΕΠΑ»
- Λαναράς Λεωνίδα** Παθολόγος - Διαβητολόγος, Συντονίστρια Διευθύντρια Παθολογικού Τμήματος, Υπεύθυνος Διαβητολογικού Ιατρείου, Γ.Ν. Λαμίας
- Λιάτης Σταύρος** Δρ. Παθολόγος - Διαβητολόγος, Επιμελητής Α' ΕΣΥ, Α' Προπ. Παθολογική Κλινική Πανεπιστημίου Αθηνών, Διαβητολογικό Κέντρο, ΓΝΑ «ΛΑΪΚΟ»
- Ντούπης Ιωάννης** Παθολόγος - Διαβητολόγος, Διδάκτωρ Πανεπιστημίου Αθηνών, Υπεύθυνος Παθολογικού Τμήματος και Διαβητολογικού Ιατρείου, Ναυτικό Νοσοκομείο Ναυστάθμου Σαλαμίας
- Πατουράκος Νικόλαος** Επεμβατικός Καρδιολόγος - Εντατικολόγος, Επιμελητής Καρδιολογικού Τμήματος, Υπεύθυνος Μονάδας Εμφραγμάτων, Γ.Ν. Πειραιά «ΤΖΑΝΕΙΟ»
- Πέππα Μελπομένη** Επίκουρη Καθηγήτρια Ενδοκρινολογίας, Β' Προπ. Παθολογική Κλινική - Μονάδα Έρευνας & Διαβητολογικό Κέντρο Πανεπιστημίου Αθηνών, Παν/μιακό Γ.Ν. «ΑΤΤΙΚΟΝ»
- Πιτταράς Ανδρέας** Ass. Prof. George Washington University, Washington DC, USA
- Ρίζος Ευάγγελος** Παθολόγος - Διαβητολόγος, Επιμελητής Α' Παθολογικής Κλινικής, Πανεπιστημιακό Νοσοκομείο Ιωαννίνων
- Σαμπάνης Χρήστος** Δρ. Παθολόγος - Διαβητολόγος, Διευθυντής ΕΣΥ, Β' Προπ. Παθολογική Κλινική ΑΠΘ, Υπεύθυνος Διαβητολογικού Κέντρου, ΓΝΘ «ΠΠΟΚΡΑΤΕΙΟ», Διδάκτωρ ΑΠΘ, Αντιπρόεδρος ΔΕΒΕ
- Στεργιοπούλου Πολυξένη** Καρδιολόγος, Επιμελήτρια Α', Καρδιολογική Κλινική, ΑΧΙΛΛΟΠΟΥΛΕΙΟ Γ.Ν. Βόλου
- Στεργίου Γεώργιος** Καθηγητής Παθολογίας - Υπέρτασης, Κέντρο Υπέρτασης, Γ' Πανεπιστημιακή Παθολογική Κλινική, Γ.Ν.Θ.Α «ΣΩΤΗΡΙΑ»
- Συργκάνης Χρήστος** Νεφρολόγος, Συντονιστής Διευθυντής Μονάδας Τεχνητού Νεφρού, ΑΧΙΛΛΟΠΟΥΛΕΙΟ Γ.Ν. Βόλου
- Τοπάλης Τριαντάφυλλος** Πνευμονολόγος - Εντατικολόγος, Επιμελητής Β', Μονάδα Εντατικής Θεραπείας και Πνευμονολογικό Τακτικό Εξωτερικό Ιατρείο, ΑΧΙΛΛΟΠΟΥΛΕΙΟ Γ.Ν. Βόλου
- Χατζηαγγελάκη Ερυφίλη** Αν. Καθηγήτρια Β' Προπ. Παθολογική Κλινική - Μονάδα Έρευνας Πανεπιστημίου Αθηνών & Διαβητολογικό Κέντρο, Πανεπιστημιακό Γ.Ν. «ΑΤΤΙΚΟΝ», Αντιπρόεδρος Δ.Σ. Ε.Μ.Πα.Κ.Α.Ν.

8^ο Πανελλήνιο Συνέδριο Καρδιομεταβολικών Παραγόντων Κινδύνου



ΟΡΓΑΝΩΣΗ



ΕΤΑΙΡΕΙΑ ΜΕΛΕΤΗΣ
ΠΑΡΑΓΟΝΤΩΝ ΚΙΝΔΥΝΟΥ
ΓΙΑ ΑΓΓΕΙΑΚΑ ΝΟΣΗΜΑΤΑ

ΘΑ ΧΟΡΗΓΗΘΟΥΝ ΜΟΡΙΑ
ΣΥΝΕΧΙΖΟΜΕΝΗΣ ΙΑΤΡΙΚΗΣ ΕΚΠΑΙΔΕΥΣΗΣ

25 - 27 Ιουνίου 2015
HOTEL ELITE CITY RESORT
ΚΑΛΑΜΑΤΑ



ΥΠΟ ΤΗΝ ΑΙΓΙΔΑ



International Chair on
Cardio-metabolic Risk



CENTRAL AND EASTERN EUROPEAN
SOCIETY FOR HYPERTENSION

ΥΠΟΒΟΛΗ ΕΡΓΑΣΙΩΝ:

2/3/2015 έως 31/5/2015

Πληροφορίες: www.empakan2015.gr
8oSynedrioEmpakan@congressworld.gr



Εταιρεία Μελέτης Παραγόντων Κινδύνου για Αγγειακά Νοσήματα
Ιακ. Δραγάσης 8, Πειραιάς 185 35 (Όροφος 4 - Γραφείο 9)
Τ. 210 4953646, F. 210 4953646
E. info@empakan.gr, W. www.empakan.gr



ΓΡΑΜΜΑΤΕΙΑ - ΠΛΗΡΟΦΟΡΙΕΣ - ΔΗΛΩΣΕΙΣ ΣΥΜΜΕΤΟΧΗΣ
ΤΟΥΡΙΣΤΙΚΕΣ & ΣΥΝΕΔΡΙΑΚΕΣ ΕΠΙΧΕΙΡΗΣΕΙΣ Ε.Ε.
Μαϊνάνδρου 23, 115 28 Αθήνα
Τ. 210 7222 518, F. 210 7210 069
E. info@congressworld.gr, reception@congressworld.gr
W. <http://www.congressworld.gr>

NEO

pravafenix

40 mg pravastatin sodium / 160 mg fenofibrate



Βοηθήστε να γίνει το φάρμακό σας ασφαλέστερο και αποτελεσματικότερο
ΟΛΕΣ ΤΙΣ ΔΕΚΑΒΙΩΜΕΝΕΣ ΕΝΔΕΙΞΕΙΣ ΥΠΕΡ ΤΗΣ ΧΡΗΣΗΣ
Συμπληρωματικές της «ΠΡΩΤΗ ΚΑΡΤΑ»

Κάθε ύπαιθρη ανεπιθύμη ενέργεια σύμφωνα με το εθνικό σύστημα αναφοράς στη Τρίτη Ανακοίνωση Ενέργειας του Εθνικού Οργανισμού Φαρμάκων (ΕΟΦ) Τηλ: 2102400380, Fax: 2106549585, με τη χρήση της Κίτρινης Κάρτας δοθείσα και στην ιστοσελίδα του ΕΟΦ: www.efpi.gr για λεπτομέρεια πληροφοριών ή επικοινωνήστε στην ANGELINI Pharma Hellas A.B.E.E. Τηλ: +30 210 6269200

PRAV19/ 11-14

Περαιτέρω πληροφορίες διατίθενται από τον κάτοχο της άδειας κυκλοφορίας κατόπιν αιτήσεως ή περιλαμβάνονται στη συνοπτική περιγραφή χαρακτηριστικών του προϊόντος, το φύλλο οδηγιών χρήσης και τη μονογραφία του φαρμάκου.

Angelini Pharma Hellas A.B.E.E.
Αχαΐας & Τροιζηνίας, 145 64
Ν. Κηφισιά, Αθήνα
Τηλ: 210 6269200, Fax: 210 8071688
e-mail: info@angelinipharma.gr

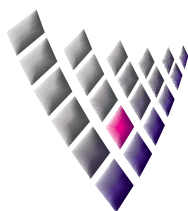

Xarelto®

rivaroxaban

15mg & 20mg

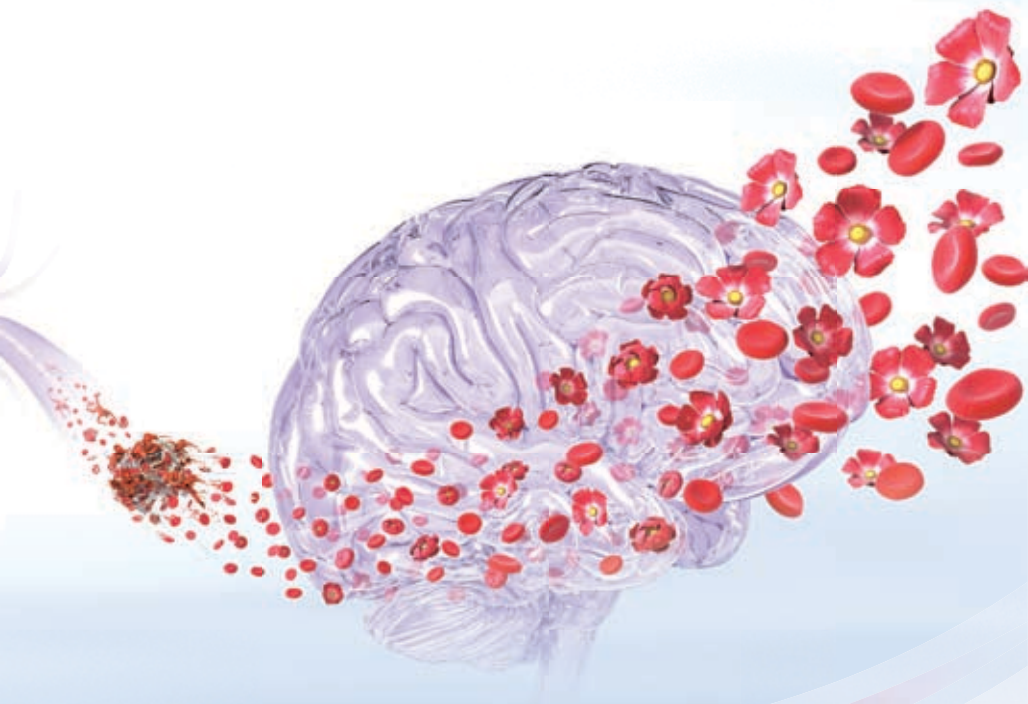

Bayer

Κάτοχος της άδειας κυκλοφορίας:
Bayer Pharma AG, 13342 Berlin, Γερμανία
Τοπικός αντιπρόσωπος του κατόχου άδειας
κυκλοφορίας στην Ελλάδα: Bayer Ελλάς ΑΒΕΕ, Σωρού
18-20, 151 25 Μαρούσι,
Τοπικός αντιπρόσωπος του κατόχου άδειας
κυκλοφορίας στην Κύπρο: Novagern Ltd,
Τηλ: 00357 22483858

Τμήμα Επιστημονικής Ενημέρωσης
Τηλ: +30 210 6187742, Fax: +30 210 6187522
Email: medinfo.gr.cy@bayer.com

Εταιρεία συμπεροώθησης



ELPEN Α.Ε. ΦΑΡΜΑΚΕΥΤΙΚΗ ΒΙΟΜΗΧΑΝΙΑ
Λεωφ. Μαραθώνος 95, 190 09 Πικέρμι Αττικής,
Τηλ: 210 6039326 - 9, Fax: 210 6039300
ΓΡΑΦΕΙΑ ΕΠΙΣΤΗΜΟΝΙΚΗΣ ΕΝΗΜΕΡΩΣΗΣ
Σεβαστείας 11, 115 28 Αθήνα,
Τηλ: 210 7488711, Fax: 210 7488731
Εθν. Αντιστάσεως 114, 551 34 Θεσσαλονίκη,
Τηλ: 2310 459920 - 1, Fax: 2310 459269

Πριν τη συνταγογράφηση συμβουλευθείτε την Περιληψη των
Χαρακτηριστικών του Προϊόντος που διατίθεται στο εκθετήριο

Βοηθήστε να γίνουν τα φάρμακα πιο ασφαλή και
Ανοφάρτε
ΟΛΕΣ τις ανεπιθύμητες ενέργειες για
ΟΛΑ τα φάρμακα
Συμπληρώνοντας την «ΚΙΤΡΙΝΗ ΚΑΡΤΑ»