

8^ο Πανελλήνιο Συνέδριο Καρδιομεταβολικών Παραγόντων Κινδύνου

ΟΡΓΑΝΩΣΗ



ΕΤΑΙΡΕΙΑ ΜΕΛΕΤΗΣ
ΠΑΡΑΓΟΝΤΩΝ ΚΙΝΔΥΝΟΥ
ΓΙΑ ΑΓΓΕΙΑΚΑ ΝΟΣΗΜΑΤΑ

ΘΑ ΧΟΡΗΓΗΘΟΥΝ 15 ΜΟΡΙΑ
ΣΥΝΕΧΙΖΟΜΕΝΗΣ ΙΑΤΡΙΚΗΣ ΕΚΠΑΙΔΕΥΣΗΣ

25 - 27 Ιουνίου 2015
HOTEL ELITE CITY RESORT
ΚΑΛΑΜΑΤΑ

ΥΠΟ ΤΗΝ ΑΙΓΙΔΑ



ΤΕΛΙΚΟ
ΠΡΟΓΡΑΜΜΑ



ORIZAL PLUS[®]

Olmesartan Medoxomil, Amlodipine Besilate, Hydrochlorothiazide
20/5/12,5mg, 40/5/12,5mg, 40/5/25mg, 40/10/12,5mg, 40/10/25mg¹

ORPLUS/ADV/01/01/2015



1. Περίληψη Χαρακτηριστικών Προϊόντος



MENARINI HELLAS A.E.

ΑΝ. ΔΑΜΒΕΡΓΗ 7, 10445 ΑΘΗΝΑ, ΤΗΛ.: 210/8316.111-13, FAX: 210/8317.343, E-MAIL: menarini@otenet.gr

Janumet[™]
(sitagliptin/metformin, MSD)

Januvia[™]
(sitagliptin, MSD)



ΠΡΙΝ ΤΗ ΣΥΝΤΑΓΟΓΡΑΦΗΣΗ ΠΑΡΑΚΟΛΟΥΜΕ ΣΥΜΒΟΥΛΕΥΤΕ ΤΗΝ ΠΕΡΙΛΗΨΗ ΧΑΡΑΚΤΗΡΙΣΤΙΚΩΝ ΠΡΟΪΟΝΤΟΣ



Υπεύθυνος: Άδελφς Κυκλοφορίας
MSD Α.Φ.Β.Ε.Ε.

ΤΜΗΜΑΤΑ ΕΠΙΣΤΗΜΟΝΙΚΗΣ ΕΝΗΜΕΡΩΣΗΣ

ΑΘΗΝΑ: Αγ. Δημητρίου 63, 174 56 Άλιμος, Τηλ.: 2109897300

ΒΟΡΕΙΑ ΕΛΛΑΔΑ: 9ο χλμ. Θεσ/νίκης - Θέρμης, 570 01 ΠΥΛΑΙΑ,

ΤΗΛ.: 2310 863634, FAX: 2310 863687

www.merck.com



Συντρούθηση από την εταιρεία:

ΒΙΑΝΕΞ Α.Ε. ΒΙΟΜΗΧΑΝΙΑ ΦΑΡΜΑΚΩΝ
ΕΤΑΙΡΕΙΑ ΤΟΥ ΟΜΙΛΟΥ ΓΙΑΝΝΑΚΟΠΟΥΛΟΥ

LICENSEE/DISTRIBUTOR OF **MERCK SHARP & DOHME**, Division of MERCK & Co., Inc., Whitehouse Station, N.J., USA.

Γραφεία Επιστημονικής Ενήμερωσης

• ΑΘΗΝΑ: Οδός Τατσοπού 146 71 Ν. Ερυθραία, Τηλ.: 210 8009111

• E-Mail: mail@box.vianex.gr • INTERNET: <http://www.vianex.gr>

• ΘΕΣΣΑΛΟΝΙΚΗ: Ακαδημίου 113, Κάμπος Μακρυγιάννη, Εύοσμος Θεσσαλονίκης, ΤΚ 56224, Τηλ: 2310 861683

• ΠΑΤΡΑ: Μαιζωνός 131, Τηλ.: 2610 221397

ME15006/JAN-01/15



ΧΑΙΡΕΤΙΣΜΟΣ ΠΡΟΕΔΡΟΥ Δ.Σ. Ε.Μ.Πα.Κ.Α.Ν

Αγαπητοί Συνάδελφοι,

Εκ μέρους του Διοικητικού Συμβουλίου της Εταιρείας Μελέτης Παραγόντων Κινδύνου για Αγγειακά Νοσήματα, έχω την τιμή και τη χαρά να σας προσκαλέσω στο **8^ο Πανελλήνιο Συνέδριο Καρδιομεταβολικών Παραγόντων Κινδύνου** που θα πραγματοποιηθεί από **25 έως 27 Ιουνίου 2015** στο ξενοδοχείο Elite City Resort στην Καλαμάτα.

Η μεγάλη συμμετοχή και το υψηλό επιστημονικό επίπεδο των προηγούμενων πανελληνίων συνεδρίων της Εταιρείας μας, αποτελεί πρόκληση αλληλίας και παρότρυνση για τους συναδέλφους να υποβάλουν έγκαιρα τις επιστημονικές τους εργασίες και να δηλώσουν παρόντες στη διεξαγωγή ενός ακόμη επιτυχημένου συνεδρίου.

Στη διάρκεια του φετινού συνεδρίου, όπως άλλωστε και όλων των προηγούμενων, στόχος μας είναι, οι συμμετέχοντες να διαμορφώσουν πληρέστερη εικόνα για τα σύγχρονα δεδομένα που αφορούν την πρόληψη και αντιμετώπιση των καρδιομεταβολικών παραγόντων κινδύνου, μέσα από εισηγήσεις ειδικών σε στρογγυλά τραπέζια, κλινικά φροντιστήρια, διαλέξεις, debates, δίνοντας ιδιαίτερη έμφαση στην τεκμηριωμένη γνώση και στην ορθή κλινική πρακτική.

Πιστεύοντας πως η δομή του επιστημονικού προγράμματος και αυτού του συνεδρίου θα εξασφαλίσει τους προαναφερόμενους στόχους του και με δεδομένο ότι η συμμετοχή σας θα συμβάλει στην επιτυχία του, σας καλωσορίζουμε στην Καλαμάτα και σας ευχαριστούμε που μας τιμάτε με την παρουσία σας.

Με εκτίμηση

Δρ. Ιωάννης Κυριαζής

NEO

pravafenix

40 mg pravastatin sodium / 160 mg fenofibrate

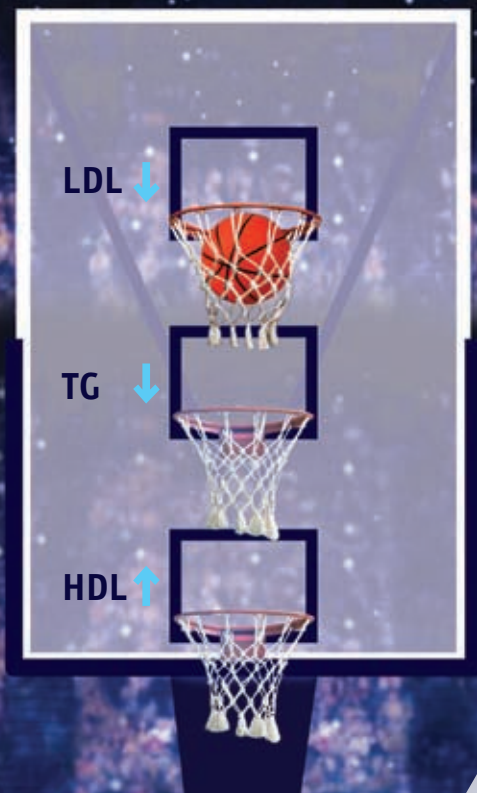

ANGELINI

Βεβαιώστε το γινόμενο το φάρμακο που αγοράζετε και
βραβεία

ΟΜΑΔΕΣ τις ασυμπτωτικές ενδείξεις για
ΟΧΕ να υφίσταται

Συμπληρωματικές της «ΔΕΥΤΕΡΗΣ ΚΑΡΤΑΣ»

Κατά συνέπεια αναζητήστε προσεκτικά την τιμή στην ετικέτα παραγωγής στο Έργο Διακείμετων Ενδεικτών του Εθνικού Οργανισμού Φαρμάκων (ΕΟΦ) Τηλ. 2132042028. Για 2106949500, αν οι γινόμενα της Αγοράς Κρατών Ευρωπαϊκής Ένωσης αποστέλλονται στο ΕΟΦ, www.efpi.gr ως ένδειξη ή πληροφορίες αναβάλλει ή αναβάλλεται στην ANOCE. Pharma S.P.A.C. S.R.L. S.p.A. + 39 210 620620

PRAV AD 1 / 3-2015

Περαιτέρω πληροφορίες διατίθενται από τον κάτοχο της άδειας κυκλοφορίας κατόπιν αιτήσεως ή περιλαμβάνονται στη συντακτική περιγραφή χαρακτηριστικών του προϊόντος, το φύλλο οδηγιών χρήσης και τη μονογραφία του φαρμάκου.

Angelini Pharma Hellas A.B.E.E.

Αχαΐας & Τροϊζηνίας, 145 64

Ν. Κηφισιά, Αθήνα

Τηλ: 210 6269200, Fax: 210 8071688

e-mail: info@angelinipharma.gr



vildagliptin
JALRA®

vildagliptin/metformin
ZOMARIST®

Για περισσότερες πληροφορίες συμβουλευθείτε τις περιλήψεις χαρακτηριστικών των προϊόντων,
είτε απευθυνθείτε στο επιστημονικό τμήμα της WINMEDICA

Δικαιούχος Σήματος και Κάτοχος Άδειας Κυκλοφορίας:

 **NOVARTIS**

Novartis (Hellas) A.E.B.E.
Γ.Θ. 52001, 14410 Μεταμόρφωση
Τηλ. 210 2811712
www.novartis.gr

Γραφεία Θεσσαλονίκης:
12^ο χιλ. Θεσ/νίκης Ν. Μουδανιά, 57001
Θέρμη
Τηλ. 2310 421023

ΦΑΡΜΑΚΟΕΠΙΓΡΥΠΝΗΣΗ: ΤΗΛ. 210 2828812 • FAX. 210 2850590

Επιστημονική Ενμέριση:

 **WinMedica**
Serving Health for Life

ΑΘΗΝΑ: Παπαθεοφαντοπούλου 41, Τ.Κ. 11528, Ίλια
Τηλ. 210 7488 821-858-860 • Fax: 210 7488827
Τηλ. Παραγγελιών: 210 7488839 • E-mail: info@winmedica.gr

ΘΕΣΣΑΛΟΝΙΚΗ: Εθν. Αντιστάσεως 74 & Αιαντος, Τ.Κ. 55133
Τηλ. 2310 488658 • Fax: 2310 488659
www.winmedica.gr



ΟΡΓΑΝΩΤΙΚΗ ΕΠΙΤΡΟΠΗ

Πρόεδροι:

Ι. Κυριαζής - Ε. Χατζναγγελάκη

Μέλη:

Ν. Αποστολοπούλου

Γ. Μπριστογιάννης

Κ. Γεωργίου

Ι. Παπαδόπουλος

Ν. Γκιούλιος

Ν. Πατσουράκος

Χ. Γράσσο

Π. Περδικάκη

Χ. Δημοσθενόπουλος

Μ. Ρεκλείτη

Ε. Δουκιαντζάκης

Μ. Σαρίδη

Ρ. Ευθυμιάδου

Κ. Σγούρος

Σ. Ζόμπολος

Δ. Στεφανή

Μ. Κουράκος

Ε. Στρουμπούλη

Λ. Λαναράς

Σ. Τσαούση

Μ. Λελέκης

Μ. Τσιρώνη

Σ. Λιάτης

Σ. Μακρυγιάννης

ΕΠΙΣΤΗΜΟΝΙΚΗ ΕΠΙΤΡΟΠΗ

Πρόεδροι:

Ι. Ιωαννίδης - Κ. Τσιούφης

Μέλη:

Α. Αθαβέρας

Θ. Αλεξανδρίδης

Γ. Δημητριάδης

Δ. Κιόρτσος

Ν. Κομιτόπουλος

Α. Μεσιδώνης

Σ. Παππάς

Α. Τσατσούλης



ΟΜΙΛΗΤΕΣ - ΠΡΟΕΔΡΟΙ

- ▶ **ΑΖάς Ε.:** Παθολόγος - Διαβητολόγος, Επιμελητής ΔΘΚΑ «ΥΓΕΙΑ»
- ▶ **Αλεξανδρίδης Θ.:** Καθηγητής Παθολογίας - Ενδοκρινολογίας, Ιατρική Σχολή Πανεπιστημίου Πατρών, Διευθυντής Ενδοκρινολογικού Τμήματος, Παν/μιακό ΓΝ Ρίο Πάτρας
- ▶ **Ανδριόπουλος Π.:** Γενικός Ιατρός, Λέκτορας Επιδημιολογίας και Πρόληψης Νοσημάτων, Τμήμα Νοσηλευτικής, Πανεπιστήμιο Πελοποννήσου
- ▶ **Αποστολοπούλου Ν.:** Παθολόγος, ΓΝ Καλαμάτας
- ▶ **Ασκητής Θ.:** Νευρολόγος Ψυχίατρος, Διδάκτωρ Ψυχιατρικής Πανεπιστημίου Αθηνών, Πρόεδρος Ελληνικής Εταιρείας Αγωγής Ψυχικής και Σεξουαλικής Υγείας
- ▶ **Βλαχόπουλος Χ.:** Αν. Καθηγητής Καρδιολογίας, Ιατρική Σχολή Πανεπιστημίου Αθηνών, Α΄ Παν/μιακή Καρδιολογική Κλινική, Υπεύθυνος Μονάδας Υπέρτασης, ΓΝΑ «ΙΠΠΟΚΡΑΤΕΙΟ»
- ▶ **Γανωτάκης Ε.:** Καθηγητής Παθολογίας, Ιατρική Σχολή Πανεπιστημίου Κρήτης
- ▶ **Γιανζτανί Ν.:** Ειδικός Παθολόγος με εξειδίκευση στο Σακχαρώδη Διαβήτη
- ▶ **Γκιούλιος Ν.:** Παθολόγος, Επιμελητής Α΄, Κέντρο Υγείας Αγ. Νικολάου & Διαβητολογικό Ιατρείο ΓΝ Καλαμάτας
- ▶ **Γράσσης Χ.:** Καρδιολόγος, Διευθυντής Καρδιολογικού Τμήματος, ΓΝ Αττικής ΚΑΤ
- ▶ **Δημητριάδης Γ.:** Καθηγητής Παθολογίας, Ιατρική Σχολή Πανεπιστημίου Αθηνών, Διευθυντής Β΄ Προπ. Παθολογικής Κλινικής - Μονάδας Έρευνας & Διαβητολογικό Κέντρο, Παν/μιακό ΓΝΑ «ΑΤΤΙΚΟΝ»
- ▶ **Δημοσθενόπουλος Χ.:** MMedSci SRD, PhDc, Κλινικός Διαιτολόγος Βιολόγος, Προϊστάμενος Διαιτολογικού Τμήματος, ΓΝΑ «ΛΑΪΚΟ»
- ▶ **Δουβόγιαννη Π.:** Κλινική Διαιτολόγος - Διατροφολόγος, MSc, RD
- ▶ **Δρακούλη Μ.:** MSc, PhD[®], Νοσηλεύτρια ΠΕ, Παιδοκαρδιοχειρουργική ΜΕΘ, ΩΝΑΣΕΙΟ Καρδιοχειρουργικό Κέντρο Αθήνας
- ▶ **Ευθυμιάδου Ρ.:** Ακτινολόγος, Διευθύντρια Τμήματος PET - CT & Αν. Διευθύντρια Τμήματος CR & MRI, ΔΘΚΑ «ΥΓΕΙΑ»
- ▶ **Ευσταθίου Σ.:** MD, MSc, PhD, Ειδικός Παθολόγος, Επιμελητής Α΄, Κέντρο Πρόληψης Καρδιαγγειακών Νόσων, ΥΓΕΙΑΣ ΜΕΛΑΘΡΟΝ
- ▶ **Ζόμπολος Σ.:** Καρδιολόγος, Συντονιστής Διευθυντής Καρδιολογικού Τμήματος, ΓΝ Καλαμάτας



- ▶ **Ζυγά Σ.:** Αν. Καθηγήτρια, Πρόεδρος Τμήματος Νοσηλευτικής, Πανεπιστήμιο Πελοποννήσου
- ▶ **Θανασά Γ.:** MSc, Νοσηλεύτρια, Υπεύθυνη Γραφείου Πρόληψης και Αγωγής Υγείας, ΓΝΑ «Γ. ΓΕΝΝΗΜΑΤΑΣ»
- ▶ **Θωμόπουλος Κ.:** Καρδιολόγος, Επιμελητής, Υπεύθυνος Ιατρείου Υπέρτασης, Καρδιολογικό Τμήμα, ΓΝΝΑ «ΕΛ. ΒΕΝΙΖΕΛΟΥ»
- ▶ **Ιωαννίδης Ι.:** Παθολόγος με εξειδίκευση στον Διαβήτη, Διευθυντής ΕΣΥ, Υπεύθυνος Διαβητολογικού Ιατρείου και Ιατρείου Παχυσαρκίας, Γενικό Νοσοκομείο Ν. Ιωνίας, Κωνσταντοπούλειο Πατισίων
- ▶ **Καπερνόπουλος Χ.:** Ειδικός Παθολόγος, Εξειδικευθείς στο Σακχαρώδη Διαβήτη
- ▶ **Κόκκινος Α.:** Επίκουρος Καθηγητής Παθολογίας, Α΄ Προπ. Παθολογική Κλινική & Διαβητολογικό Κέντρο Πανεπιστημίου Αθηνών, ΓΝΑ «ΛΑΪΚΟ»
- ▶ **Κουράκος Μ.:** MSc, PhD, Διευθυντής Νοσηλευτικής Υπηρεσίας, ΓΝ «ΑΣΚΛΗΠΕΙΟ» Βούλας
- ▶ **Κυριαζής Ι.:** MD, PhD, FNSCOPE, Παθολόγος με εξειδίκευση στο Διαβήτη, Διευθυντής ΕΣΥ, Παθολογική Κλινική, ΓΝ Αττικής ΚΑΤ, Πρόεδρος ΔΣ ΕΜΠαΚΑΝ
- ▶ **Κωλέτσι Π.:** Παιδίατρος, Γιατροί Χωρίς Σύνορα (MSF)
- ▶ **Λάζαρος Γ.:** Καρδιολόγος, Επιμελητής Α΄, Α΄ Παν/μιακή Καρδιολογική Κλινική, ΓΝΑ «ΙΠΠΟΚΡΑΤΕΙΟ»
- ▶ **Λαμπαδιάρη Β.:** Επίκουρη Καθηγήτρια Παθολογίας - Σακχαρώδους Διαβήτη ΕΚΠΑ, Β΄ Προπ. Παθολογική Κλινική - Μονάδα Έρευνας & Διαβητολογικό Κέντρο, ΓΝ «ΑΤΤΙΚΟΝ»
- ▶ **Λαναράς Α.:** Παθολόγος - Διαβητολόγος, Συντονιστής Διευθυντής Παθολογικής Κλινικής, Υπεύθυνος Διαβητολογικού Ιατρείου, ΓΝ Λαμίας
- ▶ **Λελέκης Μ.:** Παθολόγος - Λοιμωξιολόγος, Συντονιστής Διευθυντής Παθολογικού Τμήματος, ΓΝ Αττικής ΚΑΤ
- ▶ **Λιάτης Σ.:** Δρ, Παθολόγος με εξειδίκευση στο Διαβήτη, Επιμελητής Α΄ ΕΣΥ, Α΄ Προπ. Παθολογική Κλινική Πανεπιστημίου Αθηνών, Διαβητολογικό Κέντρο, ΓΝΑ «ΛΑΪΚΟ»
- ▶ **Μάτζιου Β.:** Καθηγήτρια Τμήματος Νοσηλευτικής, ΕΚΠΑ
- ▶ **Μελιδώνης Α.:** Παθολόγος - Διαβητολόγος, Συντονιστής Διευθυντής Α΄ Παθολογικής Κλινικής, Διαβητολογικό Κέντρο, ΓΝ Πειραιά «ΤΖΑΝΕΙΟ», Πρόεδρος ΕΚΟΜΕΝ
- ▶ **Μήτρου Π.:** Παθολόγος με εξειδίκευση στο Διαβήτη, Ερευνήτρια Εθνικό Κέντρο Έρευνας Πρόληψης και Θεραπείας του Σακχαρώδη Διαβήτη και των Επιπλοκών του (ΕΚΕΔΙ), Παν/μιακό ΓΝΑ «ΑΤΤΙΚΟΝ»



- Μπριστιάνου Μ.:** Δρ, Παθολόγος με εξειδίκευση στο Σακχαρώδη Διαβήτη, Διευθύντρια ΕΣΥ, Παθολογική Κλινική, Υπεύθυνη Ιατρείου Διαβητικού Ποδιού, ΓΝ Λαμίας
- Μπριστογιάννης Γ.:** Νεφρολόγος, Συντονιστής Διευθυντής Νεφρολογικού Τμήματος, ΓΝ Καλαμάτας
- Ντούπης Ι.:** Παθολόγος - Διαβητολόγος, Διδάκτωρ Πανεπιστημίου Αθηνών, Υπεύθυνος Παθολογικού Τμήματος & Διαβητολογικού Ιατρείου, Ναυτικό Νοσοκομείο Ναυστάθμου Σαλαμίνας
- Παπαδόπουλος Ι.:** Παθολόγος
- Παπακωνσταντίνου Α.:** Διαιτολόγος - Διατροφολόγος, Λέκτορας Διατροφής και Μεταβολισμού, Τμήμα Επιστήμης Τροφίμων και Διατροφής του Ανθρώπου, Γεωπονικό Πανεπιστήμιο Αθηνών
- Πατσουράκος Ν.:** Επεμβατικός Καρδιολόγος Εντατικολόγος, Επιμελητής Καρδιολογικού Τμήματος, Υπεύθυνος Μονάδας Εμφραγμάτων, ΓΝ Πειραιά «ΤΖΑΝΕΙΟ»
- Ραχιώτης Χ.:** Επίκουρος Καθηγητής Οδοντιατρικής Σχολής, ΕΚΠΑ, Εργαστήριο Οδοντικής Χειρουργικής
- Ρεκλειίτη Μ.:** MSc, PhD[®], Νοσηλεύτρια, ΓΝ Κορίνθου
- Σγούρος Κ.:** Παθολόγος, Επίκουρικός Επιμελητής Παθολογικής Κλινικής, ΓΝ Αττικής ΚΑΤ
- Σκούμας Ι.:** Καρδιολόγος, Διευθυντής, Υπεύθυνος Μονάδας Λιπιδίων, Α΄ Καρδιολογική Κλινική, ΕΚΠΑ
- Τζαβέλλα Φ.:** Λέκτορας Κοινωνιολογίας της Υγείας, Τμήμα Νοσηλευτικής, Πανεπιστήμιο Πελοποννήσου
- Τζίφα Λ.:** Ενδοκρινολόγος
- Τσατσούλης Α.:** Καθηγητής Παθολογίας - Ενδοκρινολογίας, Διευθυντής Ενδοκρινολογικής Κλινικής, Ιατρική Σχολή Πανεπιστημίου Ιωαννίνων
- Τσιούφης Κ.:** Αναπληρωτής Καθηγητής Καρδιολογίας, Α΄ Καρδιολογική Κλινική Πανεπιστημίου Αθηνών, ΓΝΑ «ΙΠΠΟΚΡΑΤΕΙΟ», Αντιπρόεδρος Ελληνικής Καρδιολογικής Εταιρείας
- Τσιρώνη Μ.:** Αναπληρώτρια Καθηγήτρια Παθολογίας, Τμήμα Νοσηλευτικής, Πανεπιστήμιο Πελοποννήσου
- Χαλβατσιώτης Π.:** Αν. Καθηγητής Παθολογίας, Ιατρική Σχολή Παν/μίου Αθηνών, Β΄ Προπ. Παθολογική Κλινική - Μονάδα Έρευνας & Διαβητολογικό Κέντρο Παν/μίου Αθηνών, Παν/μιακό ΓΝ «ΑΤΤΙΚΟΝ»
- Χατζηαγγελιάκη Ε.:** Αναπληρώτρια Καθηγήτρια Παθολογίας - Σακχαρώδη Διαβήτη, Β΄ Προπ. Παθολογική Κλινική, Μονάδα Έρευνας & Διαβητολογικό Κέντρο Πανεπιστημίου Αθηνών, Παν/μιακό ΓΝΑ «ΑΤΤΙΚΟΝ»,
Visiting Professor Medical Clinic IV University of Tübingen, Germany

MADE
IN
GREECE



Παραγωγή στην Ελλάδα... για όλο τον κόσμο!

Η Boehringer Ingelheim, η μόνη πολυεθνική φαρμακευτική εταιρεία που συνεχίζει να διατηρεί εργοστάσιο στην Ελλάδα, υλοποιεί ένα ευρύ επενδυτικό σχέδιο, με στόχο να πραγματοποιείται στην Ελλάδα, η παραγωγή των νέων αντιδιαβητικών δισκίων Trajenta® και Jentaduetto®, για τις περισσότερες χώρες του κόσμου.

Υπολογίζεται ότι περισσότερες από 27.000.000 συσκευασίες θα παραχθούν στην Ελλάδα κατά την περίοδο 2014 - 2019.

Έτσι, η εταιρεία μας, θα συνεισφέρει με ποσοστό πλέον του 2,5% στο σύνολο των ελληνικών εξαγωγών, πραγματοποιώντας ένα άλμα εξωστρέφειας, για την ανάπτυξη και το μέλλον της χώρας μας.

www.boehringer-ingelheim.com



ΕΠΙΣΤΗΜΟΝΙΚΟ ΠΡΟΓΡΑΜΜΑ

ΑΙΘΟΥΣΑ Α' - Πέμπτη 25 Ιουνίου 2015

16.30 - 17.30 Προσέλευση - Εγγραφές

17.30 - 18.30 **V-Learning (IEA)**

Αντιδιαβητικά δισκία: η θέση τους στην αντιμετώπιση του Διαβήτη τύπου 2 - **Ι. Ιωαννίδης**

Λίπη και στατίνες: τι έχει αλλιάξει - **Σ. Ευσταθίου**

18.30 - 19.45 **Στρογγυλό Τραπέζι: Διατροφή**

Προεδρείο: **Χ. Δημοσθενόπουλος, Ι. Ιωαννίδης**

Διατροφικό λίπος και καρδιαγγειακή νόσος: αναδυόμενοι μύθοι και πραγματικότητα - **Α. Παπακωνσταντίνου**

Επίδραση των μακροθρεπτικών συστατικών στην αντίσταση στην ινσουλίνη και τις απαιτήσεις σε ινσουλίνη - **Π. Δουβόγιαννη**

Πόσο αποτελεσματική μπορεί να είναι η αλλαγή του τρόπου ζωής και διατροφής στη μείωση του σωματικού βάρους και των καρδιαγγειακών επεισοδίων σε άτομα με ΣΔ; - **Χ. Δημοσθενόπουλος**

19.45 - 20.00 **Διάλειμμα - Καφές - E-Poster [AA 1, 2]**

[Πρόεδρος: **Ε. Χατζηαγγελάκη**]

AA 1

ΠΡΟΦΙΛ ΡΥΘΜΙΣΗΣ ΚΑΡΔΙΑΓΓΕΙΑΚΟΥ ΚΙΝΔΥΝΟΥ ΣΕ ΗΛΙΚΙΩΜΕΝΟΥΣ ΔΙΑΒΗΤΙΚΟΥΣ ΑΣΘΕΝΕΙΣ ΥΠΟ ΘΕΡΑΠΕΥΤΙΚΗ ΑΓΩΓΗ ΣΤΗ ΝΗΣΟ ΑΝΔΡΟ

Γ. Μήτρου, Φ. Αθανασίου, Μ. Μανδράκα, Ε. Αρμολοχίτου
Συστεγαζόμενα ιατρεία ΕΟΠΥΥ, Χώρα Ανδρου

AA 2

Η ΣΧΕΣΗ ΤΗΣ ΗbA1C ΜΕ ΤΗ ΘΝΗΣΙΜΟΤΗΤΑ ΔΙΑΒΗΤΙΚΩΝ ΑΣΘΕΝΩΝ ΜΕ ΟΞΥ ΠΝΕΥΜΟΝΙΚΟ ΟΙΔΗΜΑ

**Α. Σιάννη¹, Ε. Ντόφνη¹, Π. Κρεζιάς², Α. Γανωτοπούλου³,
Ι. Ματσούκας¹, Χ. Κωστάντη¹, Π. Παρασκευάς¹, Α. Ασίμης¹,
Λ. Σκορδά⁴, Ι. Λιούρης¹**

¹ Α' Παθολογική Κλινική, Κωνσταντοπούλειο
Γενικό Νοσοκομείο Νέας Ιωνίας, Ελλάδα

² Ιδιώτης καρδιολόγος, Ελλάδα

³ Γ' παθολογική κλινική, Τζάνειο Γενικό Νοσοκομείο Πειραιά,
Ελλάδα



⁴ Παθολόγος - Ηπατολόγος, Επιμελήτρια Α,
Γενικό Νοσοκομείο Κοργιαλένειο-Μπενάκειο, Ελλάδα

20.00 - 20.30 Τελετή Έναρξης

Απονομή Βραβείων Προφορικών Εργασιών

Απονομή βραβείου Albert Schweitzer: Πάτρα Κωλέτσου
[Παιδίατρος - Γιατροί Χωρίς Σύνορα]

20.30 - 21.00 Εναρκτήρια Διάλεξη

Πρόεδρος: **Ε. Χατζναγγελιάκη**

Ανεργία, Κρίση και Κατάθλιψη. Πως αντιμετωπίζουμε την
κατάθλιψη σε καιρούς ανεργίας και κρίσης - **Θ. Ασκητής**

21.00 - 22.00 Δορυφορικό Συμπόσιο (BOEHRINGER INGELHEIM)

Θεραπευτικές προκλήσεις στον ΣΔτ2: Τρέχουσες και νεότερες
προοπτικές στην αντιμετώπιση του ΣΔτ2 στην καθημερινή
κλινική πρακτική

Πρόεδρος: **Ι. Ιωαννίδης** (Εισαγωγή)

Συννοσηρότητες στο ΣΔτ2: Η σημασία της νεφρικής δυσλειτουργίας
στην επιλογή της αντιδιαβητικής αγωγής - **Ι. Ιωαννίδης**
Αντιδιαβητική αγωγή με αναστολείς DPP4.

Ιδιαίτερα χαρακτηριστικά και ιδιότητες της Λιναγλιπτίνης -
Ι. Κυριαζής

Παρουσίαση Περιστατικών, Συζήτηση & Συμπεράσματα -
Ι. Ιωαννίδης, Ι. Κυριαζής

22.00

Δείπνο



ΑΙΘΟΥΣΑ Α' - Παρασκευή 26 Ιουνίου 2015

09.00 - 09.40 Προφορικές Ανακοινώσεις [1-4]

Προεδρείο: **Ν. Γκιούλιος**, **Β. Λαμπαδιάρη**

ΠΑ 1 Ο ΛΙΠΙΔΑΙΜΙΚΟΣ ΕΛΕΓΧΟΣ ΣΕ ΑΣΘΕΝΕΙΣ ΜΕ Η ΧΩΡΙΣ ΣΑΚΧΑΡΩΔΗ ΔΙΑΒΗΤΗ ΤΥΠΟΥ ΙΙ (ΣΔΙΙ). Η ΕΜΠΕΙΡΙΑ ΜΙΑΣ ΜΟΝΑΔΑΣ ΛΙΠΙΔΙΩΝ ΚΑΙ ΜΕΤΑΒΟΛΙΣΜΟΥ ΓΕΝΙΚΟΥ ΝΟΣΟΚΟΜΕΙΟΥ

Σ. Παπαδάτος¹, **Γ. Δεληγιάννης¹**, **Χ. Νταλαμπίρα²**,
Α. Μπουρδάκης³

¹ Ειδικευόμενος Παθολογίας

² Επισκέπτρια Υγείας

³ Ειδικός Παθολόγος, Δ/ντής ΕΣΥ,

Δρ. Ιατρικής Πανεπιστημίου Θεσσαλίας

Β' Παθολογική Κλινική & Ιατρείο Λιπιδίων,

Παχυσαρκίας & Μεταβολικών παθήσεων Γενικό

Νοσοκομείο Τρικάλων

ΠΑ 2 ΜΕΙΩΣΗ LDL ΜΕ ΕΖΕ/ΣΙΜΒΑ ΣΤΗΝ ΕΠΙΠΤΩΣΗ ΚΑΤΑΛΗΚΤΙΚΩΝ ΣΗΜΕΙΩΝ: ΜΕΤΑ-ΑΝΑΛΥΣΗ ΚΑΙ ΜΕΤΑ-ΠΑΛΙΝΔΡΟΜΗΣΗ ΤΥΧΑΙΟΠΟΙΗΜΕΝΩΝ ΕΛΕΓΧΟΜΕΝΩΝ ΜΕΛΕΤΩΝ

Κ. Θωμόπουλος¹, **Γ. Σκαλής¹**, **Κ. Τσιούφης²**, **Θ. Μακρής¹**

¹ Καρδιολογικό Τμήμα, ΓΝΜΑ «Ελένα Βενιζέλου», Αθήνα

² 1η Πανεπιστημιακή Καρδιολογική Κλινική,

Ιπποκράτειο ΓΝΑ, Αθήνα

ΠΑ 3 ΕΠΙΔΡΑΣΗ ΤΟΥ ΔΕΙΚΤΗ ΜΑΖΑΣ ΣΩΜΑΤΟΣ ΣΤΟΥΣ ΠΑΡΑΓΟΝΤΕΣ ΚΙΝΔΥΝΟΥ ΚΑΙ ΣΤΙΣ ΒΛΑΒΕΣ ΟΡΓΑΝΩΝ ΣΤΟΧΩΝ

Ι. Κυριαζής¹, **Μ. Καλλίστρατος²**, **Κ. Σγούρος³**, **Α. Κορδαλής¹**,
Α. Μανώλης²

¹ Ιατρείο Παχυσαρκίας, Α' Παθολογική Κλινική Γ.Ν.

Ασκληπιείο Βούλας

² Ιατρείο Υπέρτασης, Καρδιολογική Κλινική Γ.Ν

Ασκληπιείο Βούλας

³ Παθολογική Κλινική Γ.Ν Αττικής ΚΑΤ



ΠΑ 4

**ΜΕΣΟΓΕΙΑΚΗ ΔΙΑΤΡΟΦΗ & 10-ΕΤΗΣ ΚΑΡΔΙΑΓΓΕΙΑΚΟΣ
ΚΙΝΔΥΝΟΣ ΣΕ ΑΣΘΕΝΕΙΣ ΜΕ ΟΣΣ: ΜΕΛΕΤΗ GREECS**

Α. Κουρούππ¹, Β. Νοταρά¹, Δ. Παναγιωτάκος¹,
 Ν. Βασιλείου¹, Ε. Κάλλην¹, Μ. Βέρδην¹, Ε. Τσομπανάκη¹,
 Μ. Μιχαλοπούλου¹, Μ. Μπαδή¹, Ε. Παπαταξιάρχης¹,
 Γ. Κούλην¹, Δ. Τζανόγλου¹, Ι. Μαντάς³, Ι. Κόγιας⁴,
 Π. Στραβοπόδης⁵, Γ. Παπανάγνου⁶, Σ. Ζόμπολος⁷, Χ. Πίτσαβος²

¹ Τμήμα Επιστήμης Διαιτολογίας-Διατροφής,
 Χαροκόπειο Πανεπιστήμιο Αθηνών

² Ιατρική Σχολή Αθηνών, ΕΚΠΑ

³ Καρδιολογική Κλινική, Γ.Ν Χαλκίδας

⁴ Καρδιολογική Κλινική, Γ.Ν Καρδίτσας

⁵ Καρδιολογική Κλινική, Γ.Ν Ζακύνθου

⁶ Καρδιολογική Κλινική, Γ.Ν Λαμίας

⁷ Καρδιολογική Κλινική, Γ.Ν Καλαμάτας

09.40 - 10.00 **Βραχεία Ομιλία - Βήμα Νέων Ιατρών**

Πρόεδρος: Γ. Μπριστογιάννης

Η λευκωματουρία στους διαβητικούς ασθενείς - Κ. Σγούρος

10.00 - 11.15 **Στρογγυλό Τραπέζι: Παθοφυσιολογία ΣΔΤ2 - Παχυσαρκία**

Προεδρείο: Ι. Ιωαννίδης, Ε. Χατζηαγγελάκη

Λιπώδης ιστός και φλεγμονή - Α. Τσατσούλης

Επίδραση του λιπώδους ιστού στη θρομβογένεση

Θ. Αλεξανδρίδης

Οι νεότερες εξελίξεις στη φαρμακευτική θεραπεία
 της Παχυσαρκίας - Α. Κόκκινος

11.15 - 11.45 **Δορυφορική Διάλεξη (MYLAN EPD)**

Πρόεδρος: Ι. Κυριαζής

Οφέλη της προσθήκης Φαινοφιμπράτης σε στατίνη για την
 βέλτιστη αντιμετώπιση της μεικτής δυσλιπιδαιμίας σε ασθενή
 με ΣΔτ2 - Χ. Γράσσο



11.45 - 12.00 Διάλειμμα - Καφές - E-Poster [AA 3, 4]

Πρόεδρος: Σ. Λιάτσης

AA 3

ΕΛΕΓΧΟΣ ΥΠΕΡΤΑΣΗΣ ΜΕ ΥΠΟΔΟΡΙΑ ΚΑΙ ΔΙΑΔΕΡΜΙΚΗ ΧΟΡΗΓΗΣΗ ΑΤ1 ΑΝΤΑΓΩΝΙΣΤΩΝ ΣΕ ΠΕΙΡΑΜΑΤΙΚΟ ΜΟΝΤΕΛΟ ΥΠΕΡΤΑΣΗΣ

Χ. Βέρρα¹, Γ. Κακούρης¹, Ν. Μπαϊκούσης²

¹ Τμήμα Ιατρικής Βιοπαθολογίας, Γενικό Νοσοκομείο Πατρών

² Καρδιοχειρουργική Κλινική, Γενικό Νοσοκομείο Αθηνών
"ΕΥΑΓΓΕΛΙΣΜΟΣ"

AA 4

Ο ΕΥΕΡΓΕΤΙΚΟΣ ΡΟΛΟΣ ΤΗΣ ΑΕΡΟΒΙΑΣ ΑΣΚΗΣΗΣ ΣΕ ΔΙΑΒΗΤΙΚΟΥΣ ΑΣΘΕΝΕΙΣ ΜΕ ΚΑΡΔΙΑΚΗ ΑΝΕΠΑΡΚΕΙΑ

**Α. Σιάννιν¹, Ι. Ματσούκης¹, Π. Κρεζιάς², Α. Γανωτοπούλου³,
Ε. Ντόφν¹, Π. Παρασκευάς¹, Κ. Κωστάκη¹, Π. Μυλωνάς¹,
Γ. Καραπάτη¹, Ι. Λιούρης¹**

¹ Α' Παθολογική Κλινική, Κωνσταντοπούλειο Γενικό
Νοσοκομείο Νέας Ιωνίας, Ελλάδα

² Ιδιώτης καρδιολόγος, Ελλάδα

³ Γ' Παθολογική Κλινική, Τζάνειο Γενικό Νοσοκομείο Πειραιά,
Ελλάδα

12.00 - 12.30 Διάλεξη "ΓΑΛΗΝΟΣ"

Πρόεδρος: Α. Τσατσούλης

Η εφαρμογή των κλινικών κατευθυντήριων γραμμών για το σακχαρώδη διαβήτη, στον πραγματικό κόσμο
Ε. Χατζηαγγελάκη

12.30 - 13.00 Διάλεξη Ειδικού

Πρόεδρος: Ι. Κυριαζής

Λοιμώξεις ουροποιητικού σε ασθενείς με ΣΔ - **Μ. Λελέκης**

13.00 - 13.30 Θεματική Διάλεξη

Πρόεδρος: Ι. Ντούπης

Γλυκαντικά με ή χωρίς θερμίδες: Νέες συστάσεις και δεδομένα - **Χ. Δημοσθενόπουλος**



13.30 - 14.00 Δορυφορική Διάλεξη (WINMEDICA)

Πρόεδρος: **Ι. Κυριαζής**

Η θέση της Πιογλιταζόνης στην καθημερινή κλινική πρακτική. Παρόν και Μέλλον - **Θ. Αλεξανδρίδης**

14.00 - 17.00 Γεύμα - Ελεύθερος χρόνος

17.00 - 17.40 V-Learning

Τροποποιήσιμοι και μη παράγοντες καρδιαγγειακού κίνδυνου στη μελέτη PERSEAS - Α' φάση - **Ι. Ιωαννίδης, Ι. Κυριαζής**

17.40 - 18.00 Βραχεία Διάλεξη Ειδικού

Πρόεδρος: **Λ. Λαναράς**

Στοματικές εκδηλώσεις του Σακχαρώδη διαβήτη - **Χ. Ραχιώτης**

18.00 - 19.30 Στρογγυλό Τραπέζι: Σακχαρώδης Διαβήτης

Προεδρείο: **Γ. Δημητριάδης, Ι. Ιωαννίδης**

Το περιβάλλον ως καθοριστής του κινδύνου για την εμφάνιση ΣΔ: Είναι μόνο η παχυσαρκία και η σωματική αδράνεια; - **Ι. Ντούπης**

Η ινσουλινοθεραπεία ως πρώτηην αγωγή στο ΣΔ - **Π. Μήτρου**
Υπογλυκαιμία: Παλιά οντότητα, νέοι ορισμοί. Τι αλλάζει; - **Β. Λαμπαδιάρη**

19.30 - 20.00 Δορυφορική Διάλεξη (BAYER / ELPEN)

Πρόεδρος: **Ι. Κυριαζής** (Εισαγωγή)

Κλινικές μελέτες και πρακτική διαχείριση των νέων αντιπηκτικών: Τι πρέπει να γνωρίζουμε - **Ι. Ιωαννίδης**
Συζήτηση - Συμπεράσματα - **Ι. Ιωαννίδης, Ι. Κυριαζής**

20.00 - 20.15 Διάλειμμα - Καφές - E-Poster [AA 5, 6]

Πρόεδρος: **Ι. Ντούπης**

AA 5

ΕΛΕΓΧΟΣ ΣΥΝΟΣΗΡΟΤΗΤΑΣ ΣΕ ΠΑΧΥΣΑΡΚΑ ΑΤΟΜΑ

**Ι. Κυριαζής¹, Κ. Σγούρος², Δ. Στεφανή², Σ. Τσαούση²,
Μ. Λελέκης², Α. Κορδαλής¹**

¹ *ΙΑτρείο Παχυσαρκίας, Α' Παθολογική Κλινική Γ.Ν. Ασκληπιείο Βούλας*

² *Παθολογική Κλινική Γ.Ν Αττικής ΚΑΤ*



AA 6

**ΔΙΑΤΡΟΦΙΚΕΣ ΣΥΝΗΘΕΙΕΣ ΗΛΙΚΙΩΜΕΝΩΝ ΣΤΑ ΚΑΠΗ:
ΜΕΛΕΤΗ ΙΠΠΟΚΡΑΤΗΣ**

**Ι. Ιωαννίδης, Ι. Κυριαζής, Κ. Σγούρος,
Χ. Δημοσθενόπουλος, Ι. Παπαδόπουλος, Ε. Χατζηαγγελάκη**
*Ερευνητική Ομάδα Ε.Μ.Πα.Κ.Α.Ν (Εταιρεία Μελέτης
Παραγόντων Κινδύνου Αγγειακών Νοσημάτων)*

20.15 - 21.00 **Στρογγυλό Τραπέζι - Διαβήτης και Καρδιά**Πρόεδρος: **Α. Μελιδώνης**

Άτομα με διαβήτη: Μία μεγάλη και ετερογενής ομάδα.

Ποιός είναι τελικά ο καρδιαγγειακός τους κίνδυνος;

Πώς εκτιμάται; - **Σ. Ευσταθίου**

Λανθάνουσα στεφανιαία νόσος σε ασθενείς με ΣΔ -

Ν. Πατσουράκος21.00 - 22.00 **Δορυφορικό Συμπόσιο (MSD & BIANEΞ)**

Αναδεικνύοντας την αξία της σιταγλιπτίνης στη θεραπευτική
αντιμετώπιση του Σακχαρώδη Διαβήτη Τύπου II

Πρόεδρος: **Ι. Κυριαζής**

Ο ρόλος της σιταγλιπτίνης στη διαχείριση των ασθενών με

Σακχαρώδη Διαβήτη Τύπου II - **Β. Λαμπαδιάρη**

Ισχυροποιώντας τις αποδείξεις για τα οφέλη της

σιταγλιπτίνης μέσα από νεότερα στοιχεία - Αποτελέσματα

Μελέτης TECOS - **Ι. Ιωαννίδης**

22.00

Δείπνο**ΑΙΘΟΥΣΑ Α' - Σάββατο 27 Ιουνίου 2015**08.30 - 09.00 **V-Learning**

Τροποποιήσιμοι και μη παράγοντες καρδιαγγειακού κινδύνου
στη μελέτη PERSEAS -Β' φάση - **Ι. Ιωαννίδης, Ι. Κυριαζής**

09.00 - 10.00 **Στρογγυλό Τραπέζι: Λιπίδια - Διχογνωμίες**Προεδρείο: **Χ. Γράσσης - Ι. Σκούμας**

Πόσο υποτιμημένο είναι το πρόβλημα της μυϊκής βλάβης

με τις στατίνες; Προτάσεις & λύσεις - **Π. Χαλβατσιώτης**

Πόσο καλή είναι η HDL; Στοιχεία δυσλειτουργίας

σε άτομα με ΣΔ - **Ε. Γανωτάκης**



10.00 - 11.45 **Στρογγυλό Τραπέζι: Ηλικιωμένοι ασθενείς**

Προεδρείο: **Σ. Ζόμπολος, Ε. Χατζηναγγελάκη**

ΣΔ στα άτομα 3ης ηλικίας: Ιδιαιτερότητες στη θεραπεία -
Σ. Λιάτης

Δυσλιπιδαιμία: Έχουμε στοιχεία για την αντιμετώπισή της
στα άτομα της 3ης ηλικίας; - **Ι. Σκούμας**

Υπέρταση στα ηλικιωμένα άτομα: Ποιοι είναι τελικά οι στόχοι; -
Κ. Τσιούφης

Αντιθρομβωτικοί παράγοντες στην 3η ηλικία - **Γ. Λάζαρος**

11.45 - 12.00 **Διάλειμμα - Καφές - E-Poster [AA 7, 8]**

Πρόεδρος: **Β. Λαμπαδιάρη**

AA 7

**ΠΑΧΥΣΑΡΚΙΑ ΚΑΙ ΕΝΔΟΝΟΣΟΚΟΜΕΙΑΚΗ ΘΝΗΣΙΜΟΤΗΤΑ ΑΣΘΕΝΩΝ
ΜΕ ΟΞΕΙΑ ΣΥΣΤΟΛΙΚΗ ΚΑΡΔΙΑΚΗ ΑΝΕΠΑΡΚΕΙΑ**

**Α. Σιάννη¹, Π. Κρεζιάς², Ε. Ντόφη¹, Ι. Ματσούκας¹,
Α. Γανωτοπούλου³, Ε. Κουραμπιέ¹, Θ. Αθωνιστιώτης¹,
Ν. Τσιβιλή¹, Α. Μασγάλα¹, Ι. Λιούρης¹**

¹ Α' Παθολογική Κλινική, Κωνσταντοπούλειο Γενικό Νοσοκομείο
Νέας Ιωνίας, Ελλάδα

² Ιδιώτης καρδιολόγος, Ελλάδα

³ Γ' παθολογική κλινική, Τζάνειο Γενικό Νοσοκομείο Πειραιά,
Ελλάδα

AA 8

**ΣΥΜΠΕΡΑΣΜΑΤΑ ΑΠΟ ΤΗΝ ΕΦΑΡΜΟΓΗ ΚΛΙΝΙΚΟΥ ΕΛΕΓΧΟΥ
(CLINICAL AUDIT) ΣΑΚΧΑΡΩΔΗ ΔΙΑΒΗΤΗ ΤΥΠΟΥ 2 ΣΕ ΤΑΚΤΙΚΟ
ΔΙΑΒΗΤΟΛΟΓΙΚΟ ΙΑΤΡΕΙΟ**

**Δ. Τσάλητα, Φ. Αρτεμάκη, Δ. Τασιοπούλου, Ε. Καλδάρη,
Α. Νικολόπουλος, Ι. Ιωαννίδης**

Διαβητολογικό Ιατρείο,

Γ.Ν.Ν.Ιωνίας «Κωνσταντοπούλειο-Πατησίων», Αθήνα

12.00 - 12.30 **Διάλεξη Προσκεκλημένου Ομιλητή**

Πρόεδρος: **Κ. Τσιούφης**

Εκτίμηση της υποκλινικής αθηροσκλήρυνσης -
Κ. Θωμόπουλος

12.30 - 13.00 **Δορυφορική Διάλεξη (NOVARTIS)**

Πρόεδρος: **Γ. Δημητριάδης**

Ο ρόλος της βιδηταγλιπτίνης στη διαχείριση ασθενών
με Σακχαρώδη Διαβήτη τύπου 2 - **Ι. Ιωαννίδης**



13.00 - 14.00 Δορυφορικό Συμπόσιο (ΦΑΡΜΑΣΕΡΒ - ΛΙΛΛΥ Α.Ε.Β.Ε.)

Η σημασία της εξατομικευμένης και έγκαιρης θεραπευτικής αντιμετώπισης στη δυσλιπιδαιμία και στο ΣΔτ2

Πρόεδρος: **Ε. Χατζηαγγελάκη**

Έγκαιρη θεραπευτική παρέμβαση με μίγματα αναλόγων ινσουλίνης στο ΣΔτ2 στην καθημερινή κλινική πράξη -

Ε. ΑΖάς

Δυσλιπιδαιμικός ασθενής με αυξημένη γλυκόζη:

είναι όλες οι στατίνες ίδιες; - **Α. Κόκκινος**

14.00 - 17.00 Γεύμα - Ελεύθερος χρόνος

17.00 - 18.00 Προφορικές Ανακοινώσεις [5-10]

Προεδρείο: **Ν. Αποστολοπούλου, Μ. Μπριστιάνου**

ΠΑ 5

ΕΠΙΠΟΛΑΣΜΟΣ ΜΕΤΑΒΟΛΙΚΟΥ ΣΥΝΔΡΟΜΟΥ ΚΑΙ ΠΡΟ-ΔΙΑΒΗΤΗ ΣΕ ΜΗ ΔΙΑΒΗΤΙΚΟ ΠΛΗΘΥΣΜΟ ΗΛΙΚΙΩΜΕΝΩΝ ΚΑΠΗ [ΜΕΛΕΤΗ ΙΠΠΟΚΡΑΤΗΣ]: ΧΑΡΑΚΤΗΡΙΣΤΙΚΑ ΚΑΙ ΣΧΕΤΙΖΟΜΕΝΟΙ ΠΑΡΑΓΟΝΤΕΣ

Ι. Κυριαζής, Ι. Ιωαννίδης, Κ. Σγούρος, Ι. Παπαδόπουλος, Ν. Πατσουράκος, Σ. Λιάτσης, Ε. Χατζηαγγελάκη

Ερευνητική Ομάδα Ε.Μ.Πα.Κ.Α.Ν (Εταιρεία Μελέτης Παραγόντων Κινδύνου Αγγειακών Νοσημάτων)

ΠΑ 6

ΘΕΤΙΚΗ Η ΕΠΙΡΡΟΗ ΤΗΣ ΠΡΟΣΘΗΚΗΣ L-ΚΑΡΝΙΤΙΝΗΣ ΣΤΗ ΘΕΡΑΠΕΙΑ ΔΙΑΒΗΤΙΚΩΝ ΤΥΠΟΥ ΙΙ

Τηλέμαχος Δημ. Καραλής¹, Αγγελική Στ. Κλεισιάρη², Δημήτριος Τηλεμ. Καραλής³

¹ Ιατρός

² Διατροφολόγος ΒSc

³ Ενδοκρινολόγος - Διαβητολόγος, Βελονιστής, Διδάκτωρ Ιατρικής Παν. Αθηνών, Επιστ. Συνεργάτης του τμήματος Διατροφής και Διαιτολογίας Τ.Ε.Ι. Θεσσαλίας

ΠΑ 7

ΚΙΝΔΥΝΟΣ ΕΜΦΑΝΙΣΗΣ ΔΙΑΒΗΤΗ ΤΥΠΟΥ 2 ΣΕ ΕΡΓΑΖΟΜΕΝΟΥΣ ΤΡΙΤΟΒΑΘΜΙΟΥ ΠΑΝΕΠΙΣΤΗΜΙΑΚΟΥ ΝΟΣΟΚΟΜΕΙΟΥ

Σ. Καλαντζή, Χ. Καπέλιος, Ε. Αθανασοπούλου, Σ. Λιάτσης

Α' Προπαιδευτική Παθολογική Κλινική Πανεπιστημίου Αθηνών, Διαβητολογικό Κέντρο, Γενικό Νοσοκομείο «Λαϊκό», Αθήνα



- ΠΑ 8** **ΕΡΓΑΣΙΑΚΟ ΣΤΡΕΣ ΣΤΟ ΙΑΤΡΟΝΟΣΗΛΕΥΤΙΚΟ ΠΡΟΣΩΠΙΚΟ ΤΡΙΤΟΒΑΘΜΙΟΥ ΠΑΝΕΠΙΣΤΗΜΙΑΚΟΥ ΝΟΣΟΚΟΜΕΙΟΥ**
Χ. Καπέλιος, Σ. Καλαντζή, Ε. Αθανασοπούλου, Σ. Λιάτσης
Α' Προπαιδευτική Παθολογική Κλινική Πανεπιστημίου Αθηνών, Διαβητολογικό Κέντρο, Γενικό Νοσοκομείο «Λαϊκό», Αθήνα
- ΠΑ 9** **ΕΠΙΠΟΛΑΣΜΟΣ ΜΕΤΑΒΟΛΙΚΟΥ ΣΥΝΔΡΟΜΟΥ ΣΕ ΔΙΑΒΗΤΙΚΟ ΠΛΗΘΥΣΜΟ ΗΛΙΚΙΩΜΕΝΩΝ ΚΑΠΗ [ΜΕΛΕΤΗ ΙΠΠΟΚΡΑΤΗΣ]: ΧΑΡΑΚΤΗΡΙΣΤΙΚΑ ΚΑΙ ΣΧΕΤΙΖΟΜΕΝΟΙ ΠΑΡΑΓΟΝΤΕΣ**
Ι. Κυριαζής, Ι. Ιωαννίδης, Κ. Σγούρος, Ι. Παπαδόπουλος, Ν. Πατσουράκος, Σ. Λιάτσης, Ε. Χατζηαγγελάκη
Ερευνητική Ομάδα Ε.Μ.Πα.Κ.Α.Ν (Εταιρεία Μελέτης Παραγόντων Κινδύνου Αγγειακών Νοσημάτων)
- ΠΑ 10** **ΕΠΙΤΕΥΞΗ ΘΕΡΑΠΕΥΤΙΚΩΝ ΣΤΟΧΩΝ ΣΕ ΔΙΑΒΗΤΙΚΟ ΠΛΗΘΥΣΜΟ ΗΛΙΚΙΩΜΕΝΩΝ ΚΑΠΗ [ΜΕΛΕΤΗ ΙΠΠΟΚΡΑΤΗΣ]**
Ι. Κυριαζής, Ι. Ιωαννίδης, Κ. Σγούρος, Ι. Παπαδόπουλος, Ν. Πατσουράκος, Σ. Λιάτσης, Ε. Χατζηαγγελάκη
Ερευνητική Ομάδα Ε.Μ.Πα.Κ.Α.Ν (Εταιρεία Μελέτης Παραγόντων Κινδύνου Αγγειακών Νοσημάτων)
- 18.00 - 19.15** **Στρογγυλό Τραπέζι: Μη κλασικοί παράγοντες καρδιαγγειακού κινδύνου**

Προεδρείο: **Σ. Ζόμπολος, Κ. Θωμόπουλος**

Calcium score: Πότε και σε ποιους είναι χρήσιμο; -

Ρ. Ευθυμιάδου

Ταχύτητα αγωγής σφυγμικού κύματος.

Τι προσφέρει στην εκτίμηση του κινδύνου

και στον σχεδιασμό της θεραπείας - **Χ. Βλαχόπουλος**

(Συγ)κριτική θεώρηση των νεώτερων οδηγιών

στη θεραπεία της υπέρτασης - **Χ. Γράσσο**



19.15 - 19.30 Διάλειμμα - Καφές - E-Poster [AA 9, 10]

Πρόεδρος: **Α. Κόκκινος**

AA 9 ΨΥΧΟΜΕΤΡΙΚΗ ΑΞΙΟΛΟΓΗΣΗ ΑΣΘΕΝΩΝ ΜΕ ΣΑΚΧΑΡΩΔΗ ΔΙΑΒΗΤΗ ΤΥΠΟΥ 2 ΚΑΙ ΣΥΣΧΕΤΙΣΗ ΜΕ ΚΛΙΝΙΚΑ ΧΑΡΑΚΤΗΡΙΣΤΙΚΑ

Δ. Τσάλιτα, Φ. Αρτεμάκη, Δ. Τασιοπούλου, Ε. Καλδάρα, Α. Νικολόπουλος, Ι. Ιωαννίδης

Διαβητολογικό Ιατρείο,

Γ.Ν.Ν. Ιωνίας «Κωνσταντοπούλειο-Πατισίων», Αθήνα

AA 10 Η ΕΠΙΔΡΑΣΗ ΤΗΣ ΠΑΡΟΥΣΙΑΣ ΚΑΙ ΤΟΥ ΕΠΙΠΕΔΟΥ ΡΥΘΜΙΣΗΣ ΤΗΣ ΔΥΣΛΙΠΙΔΑΙΜΙΑΣ ΣΕ ΔΙΑΒΗΤΙΚΟΥΣ ΑΣΘΕΝΕΙΣ ΜΕ ΠΡΩΤΟ ΟΦΥ ΙΣΧΑΙΜΙΚΟ ΑΓΓΕΙΑΚΟ ΕΓΚΕΦΑΛΙΚΟ ΕΠΕΙΣΟΔΙΟ

Ι. Κυριαζής¹, Κ. Σγούρος², Δ. Στεφανή², Σ. Τσαούση², Μ. Λελέκης², Α. Κορδαλής¹

¹ *Α΄ Παθολογική Κλινική Γ.Ν. Ασκληπιείο Βούλας*

² *Παθολογική Κλινική Γ.Ν Αττικής ΚΑΤ*

19.30 - 20.00 Δορυφορική Διάλεξη (NOVO NORDISK)

Πρόεδρος: **Ε. Χατζηαγγελάκη**

Η εξέλιξη στη θεραπεία με βασική ινσουλίνη:

Ρύθμιση με ευελιξία χωρίς σημαντικές διακυμάνσεις -

Ι. Ιωαννίδης

20.00 - 21.00 Δορυφορικό Συμπόσιο (ELPEN)

Αλογλιπτίνη. Ο νεότερος DPP4 αναστολέας

Πρόεδρος: **Ι. Κυριαζής**

Φαρμακοκινητικά χαρακτηριστικά και κλινικά οφέλη της Αλογλιπτίνης - **Ε. Χατζηαγγελάκη**

DPP4 αναστολείς και καρδιαγγειακός κίνδυνος.

Τι μας λέει η μελέτη EXAMINE για την Αλογλιπτίνη -

Κ. Τσιούφης

21.00 - 21.30 Διάλεξη Λήξης

Πρόεδρος: **Ε. Γανωτάκης**

Το μεταβολικό σύνδρομο: Από το 1988 στο 2015.

(Τα δεδομένα, τα ερωτηματικά και οι προοπτικές) - **Α. Μεσιδώνης**



21.30 - 22.00 Δορυφορική Διάλεξη (ANGELINI)

Πρόεδρος: **Ε. Χατζηναγγελάκη**

Η σύγχρονη ολιστική προσέγγιση στη θεραπεία της μκτής αθηρογόνου δυσλιπιδαιμίας: Η μείωση του υπολειπόμενου κινδύνου και τα πολλαπλά μικρο-αγγειακά οφέλη με τον πρώτο σταθερό συνδυασμό Πραβαστίνης-Φαινοφιβράτης - **Ι. Ιωαννίδης**

22.00 Δείπνο

Αίθουσα Β' - Σάββατο 27 Ιουνίου 2015

ΣΕΜΙΝΑΡΙΟ ΚΟΙΝΟΤΙΚΗΣ ΝΟΣΗΛΕΥΤΙΚΗΣ

«Πολιτικές και Πρακτικές Πρόληψης των Καρδιομεταβολικών Νοσημάτων σε Περίοδο Οικονομικής Κρίσης»

- Υπό την αιγίδα της Ένωσης Νοσηλευτών Ελλάδος
- Σε συνεργασία με το Σύλλογο Αποφοίτων Πρωτοβάθμιας Υγείας στην Κοινότητα

ΕΠΙΣΤΗΜΟΝΙΚΗ ΕΠΙΤΡΟΠΗ

ΠΡΟΕΔΡΟΣ: **Τσιρώνη Μαρία**, Αναπληρώτρια Καθηγήτρια,
Τμήμα Νοσηλευτικής, Πανεπιστήμιο Πελοποννήσου

ΜΕΛΗ:

Ανδριόπουλος Παναγιώτης, Λέκτορας, Τμήμα Νοσηλευτικής,
Πανεπιστήμιο Πελοποννήσου

Ζυγά Σοφία, Αναπληρώτρια Καθηγήτρια, Πρόεδρος Τμήματος
Νοσηλευτικής, Πανεπιστήμιο Πελοποννήσου

Θαλασά Γεωργία, Νοσηλεύτρια, MSc, Υπεύθυνη Γραφείου Πρόληψης
και Αγωγής Υγείας, Γ.Ν. «Γεννηματάς» Αθηνών

Κούκια Ευμορφία, Επίκουρη Καθηγήτρια, Τμήμα Νοσηλευτικής,
Εθνικό και Καποδιστριακό Πανεπιστήμιο Αθηνών

Κουράκος Μιχαήλ, MSc, PhD, Διευθυντής Ν.Υ., Γ.Ν. Ασκληπείο Βούλας

Μάτζιου Βασιλική, Καθηγήτρια, Τμήμα Νοσηλευτικής,
Εθνικό και Καποδιστριακό Πανεπιστήμιο Αθηνών

Ρεκληίτη Μαρία, Νοσηλεύτρια, MSc, PhD[®], Γ.Ν. Κορίνθου

Σαρίδη Μαρία, MSc, PhD, Διευθύντρια Ν.Υ., Γ.Ν. Κορίνθου



Σουλιώτης Κυριάκος, Επίκουρος Καθηγητής, Τμήμα Κοινωνικής και Εκπαιδευτικής Πολιτικής, Πανεπιστήμιο Πελοποννήσου
Τζαβέλα Φωτεινή, Λέκτορας, Τμήμα Νοσηλευτικής, Πανεπιστήμιο Πελοποννήσου

ΟΡΓΑΝΩΤΙΚΗ ΕΠΙΤΡΟΠΗ

ΠΡΟΕΔΡΟΣ: **Ρεκλείτη Μαρία**, Νοσηλεύτρια, MSc, PhD[®], Γ.Ν. Κορίνθου

ΜΕΛΗ:

Αδαμοπούλου Θεοδούλη, MSc, Τομεάρχης Ν.Υ., Γ.Ν. Καλαμάτας

Γιαννακέα Μαρία, Διευθύντρια Ν.Υ., Γ.Ν. Καλαμάτας

Γκούζου Μαρία, MSc, PhD, Τομεάρχης Ν.Υ., Γ.Ν. Καλαμάτας

Δαμουλιάνου Μαργαρίτα, Τομεάρχης Ν.Υ., Γ.Ν. Κορίνθου

Ευαγγελίδου Ευτυχία, MSc, PhD[®], Γραφείο Λοιμώξεων, Γ.Ν.Ο.Κ. «Άγ. Ανάργυροι»

Κολλιού Βασιλική, MSc, PhD, Προϊσταμένη Παθολογικής Κλινικής, Γ.Ν. Κορίνθου

Κουτελιάρη Βασιλική, Νοσηλεύτρια Προϊσταμένη Οφθαλμολογικής Κλινικής, Γ.Ν. Καλαμάτας

Παπακωνσταντίνου Ελπίδα, MSc, Τομεάρχης Ν.Υ., Γ.Ν. Κορίνθου

09.45 - 10.00 **Χαιρετισμός Προέδρου Ε.Μ.Πα.Κ.Α.Ν., κ. Κυριαζή Ιωάννη**

10.00 - 10.30 **Διάλεξη προσκεκλημένου Ομιλητή**

Πρόεδρος: **Ν. Πατσουράκος**

Κοινωνιολογικές εκφάνσεις της καρδιαγγειακής νόσου στην περίοδο της οικονομικής κρίσης - **Φ. Τζαβέλα**

10.30 - 11.30 **Στρογγυλό Τραπέζι**

Προεδρείο: **Μ. Κουράκος, Ι. Ντούπης, Μ. Τσιρώνης**

Η καρδιαγγειακή νόσος στην Πρωτοβάθμια Φροντίδα Υγείας - **Π. Ανδριόπουλος**

Πρακτικές πρόληψης του διαβήτη στην κοινότητα υπό το πρίσμα της οικονομικής κρίσης - **Μ. Ρεκλείτη**

11.30 - 11.45 **Διάλειμμα**



11.45 - 12.45 Στρογγυλό Τραπέζι

Συντονισμός: **Σ. Ζυγά, Β. Μάτζιου, Ι. Παπαδόπουλος**
Διαχείριση ασθενών με καρδιακή ανεπάρκεια - **Μ. Κουράκος**
Παιδί και καρδιομεταβολικοί παράγοντες κινδύνου
Μ. Δρακούλη

12.45 - 14.30 WORKSHOP

Υπεύθυνη - Συντονίστρια Workshop: **Γ. Θανασιά**

Εισαγωγική Διάλεξη:

Υποστήριξη ασθενούς με καρδιομεταβολικούς παράγοντες κινδύνου για την τροποποίηση συμπεριφορών υγείας.

Κλινικό Φροντιστήριο:

Το μοντέλο για την υποστήριξη της αυτοδιαχείρισης και αλληλαγής συμπεριφορών υγείας σε χρόνιους ασθενείς 5 As.
Η εφαρμογή του σε ασθενείς με καρδιομεταβολικούς παράγοντες κινδύνου.

Αίθουσα Β'- Σάββατο 27 Ιουνίου 2015

18.30 - 20.30 Εκδήλωση διαβήτη - ενημέρωση και εκπαίδευση κοινού

Προεδρείο: **Ν. Γιανζιτανί, Λ. Λαναράς, Κ. Σγούρος**

Γιατί πρέπει να ρυθμίζουμε το Διαβήτη - **Χ. Καπερνόπουλος**

Υγιεινοδιαιτητικές παρεμβάσεις στο ΣΔ - **Ι. Παπαδόπουλος**

Ξεπερνώντας τα εμπόδια στην έναρξη της ινσουλινοθεραπείας

Λ. Τζίφα

Η χρησιμότητα του αυτοελέγχου στο ΣΔ - **Μ. Μπριστιάνου**



ΓΕΝΙΚΕΣ ΠΛΗΡΟΦΟΡΙΕΣ

ΤΟΠΟΣ & ΗΜΕΡΟΜΗΝΙΕΣ ΔΙΕΞΑΓΩΓΗΣ ΤΟΥ ΣΥΝΕΔΡΙΟΥ

Το Συνέδριο θα διεξαχθεί από τις 25 έως τις 27 Ιουνίου 2015, στο Ξενοδοχείο Elite City Resort, 24100 Καλαμάτα, τηλ. 27210 22434, fax: 2721084369, www.elite.com.gr

ΜΟΡΙΟΔΟΤΗΣΗ ΠΑΝΕΛΛΗΝΙΟΥ

Θα χορηγηθούν 15 μόρια συνεχιζόμενης Ιατρικής Εκπαίδευσης CME

ΜΟΡΙΟΔΟΤΗΣΗ ΣΕΜΙΝΑΡΙΟΥ ΚΟΙΝΟΤΙΚΗΣ ΝΟΣΗΛΕΥΤΙΚΗΣ

Θα χορηγηθούν 3 μόρια Νοσηλευτικής Εκπαίδευσης από την ΕΝΕ

ΓΛΩΣΣΑ

Η επίσημη γλώσσα του συνεδρίου είναι η Ελληνική.

ΔΙΚΤΥΑΚΟΣ ΤΟΠΟΣ ΣΥΝΕΔΡΙΟΥ

www.empakan2015.gr

ΕΚΘΕΣΗ

Καθ' όλη τη διάρκεια του Συνεδρίου θα λειτουργεί έκθεση φαρμακευτικών προϊόντων και υπηρεσιών

ΔΙΚΑΙΩΜΑ ΣΥΜΜΕΤΟΧΗΣ

Το δικαίωμα συμμετοχής έχει οριστεί ως εξής:

Ιατροί ειδικευμένοι	200,00 €
Ιατροί ειδικευόμενοι	100,00 €
Λοιπά επαγγέλματα υγείας (νοσηλευτές, διαιτολόγοι κτλ)	50,00 €
Φοιτητές*	ΔΩΡΕΑΝ

*Είναι απαραίτητο να προσκομίζουν κατάλληλο έγγραφο που θα βεβαιώνει την ιδιότητά τους με δικαίωμα παρακολούθησης μόνο του Επιστημονικού Προγράμματος, έντυπο υλικό του συνεδρίου, του καφέ στα επίσημα διαλείμματα και του πιστοποιητικού παρακολούθησης του Συνεδρίου.

Σε περίπτωση έκδοσης τιμολογίου, η εγγραφή επιβαρύνεται με ΦΠΑ 23%.

Το Δικαίωμα Συμμετοχής περιλαμβάνει:

Εγγραφή στο Συνέδριο και παρακολούθηση του Επιστημονικού Προγράμματος, έντυπα και τσάντα του Συνεδρίου, Τόμο Εισηγήσεων και Περιλήψεων (CD) του Συνεδρίου, καφέ στα επίσημα διαλείμματα του Συνεδρίου, Πιστοποιητικό Παρακολούθησης και μοριοδότηση CME

Olartan[®]

OLMESARTAN MEDOXOMIL

Olartan[®] Plus

OLMESARTAN MEDOXOMIL, HYDROCHLOROTHIAZIDE



Olartan[®]: 10 mg, 20 mg, 40 mg olmesartan medoxomil¹.
Olartan-Plus[®]: 20 mg/12,5 mg, 20 mg/25 mg,
40 mg/12,5, 40 mg/25 mg olmesartan medoxomil,
hydrochlorothiazide^{2,3}.

1. 5mPC Olartan[®] 10mg, 20mg, 40mg
2. 5mPC Olartan Plus[®] 20mg/12,5mg, 20mg/25mg
3. 5mPC Olartan Plus[®] 40mg/12,5mg, 40mg/25mg



MENARINI HELLAS A.E.

ΑΝ. ΔΑΜΒΕΡΓΗ 7, 10445 ΑΘΗΝΑ, ΤΗΛ: 210/8316.111-13, FAX: 210/8317.343, E-MAIL: menarini@otenet.gr



ΣΕΜΙΝΑΡΙΟ ΚΟΙΝΟΤΙΚΗΣ ΝΟΣΗΛΕΥΤΙΚΗΣ

Δικαίωμα συμμετοχής
Φοιτητές

20,00 €
ΔΩΡΕΑΝ

Το Δικαίωμα Συμμετοχής περιλαμβάνει παρακολούθηση του επιστημονικού προγράμματος του Σεμιναρίου, φάκελο με ενημερωτικό υλικό, καφέ στο διάλειμμα και πιστοποιητικό παρακολούθησης.

Το πακέτο συμμετοχής περιλαμβάνει:

3 διανυκτερεύσεις (ελάχιστος αριθμός διανυκτερεύσεων), πρωινό, μεσημεριανό και βραδινό γεύμα για όλες τις ημέρες και λοιπά λειτουργικά έξοδα. Η πλήρης διατροφή ισχύει για το κεντρικό εστιατόριο και δεν περιλαμβάνει τα ποτά, τα οποία χρεώνονται βάσει κατανάλωσης.

Ξενοδοχείο	Κόστος
Elite City Resort Hotel	630,00 €
Filoxenia Hotel	630,00 €
Akti Taygetos	630,00 €
Messinian Bay	630,00 €

ΧΡΟΝΙΚΗ ΔΙΑΡΚΕΙΑ & ΟΔΗΓΙΕΣ ΠΑΡΟΥΣΙΑΣΗΣ

Ελεύθερες Ανακοινώσεις

Διάρκεια παρουσίασης: 8 λεπτά (και 2 λεπτά συζήτηση)

Αναρτημένες Ανακοινώσεις:

Οι εργασίες που θα παρουσιαστούν ως Αναρτημένες Ανακοινώσεις θα είναι σε ηλεκτρονική μορφή (E-posters) σε οθόνες plasma σε ειδικό χώρο του Συνεδρίου.

Δεν απαιτείται η κατασκευή (εκτύπωση) poster από τους συγγραφείς.

Η παρουσίαση των e-posters θα αφορά την περίληψη όπως εστάλη αρχικά.

ΓΙΑ ΚΑΜΙΑ ΕΡΓΑΣΙΑ Η ΟΠΟΙΑ ΕΧΕΙ ΓΙΝΕΙ ΑΠΟΔΕΚΤΗ ΩΣ e-POSTER

ΔΕΝ ΘΑ ΥΠΑΡΧΕΙ ΑΛΛΟΣ ΤΡΟΠΟΣ ΠΑΡΟΥΣΙΑΣΗΣ.

Βράβευση εργασιών

Η καλύτερη προφορική ανακοίνωση θα βραβευθεί με το ποσό των 1.000 €

Έπαινοι θα απονεμηθούν στην 2η και 3η καλύτερη προφορική εργασία.

Επιτροπή Βράβευσης

• Ι. Ιωαννίδης • Ι. Κυριαζής • Κ. Τσιούφης • Ε. Χατζηναγγελάκη



Εταιρεία Μελέτης Παραγόντων Κινδύνου για Αγγειακά Νοσήματα

7^Η ΕΠΙΣΤΗΜΟΝΙΚΗ ΔΙΗΜΕΡΙΔΑ

«Πρόληψη & Θεραπεία των Καρδιομεταβολικών Παραγόντων Κινδύνου: Σύγχρονες απόψεις»

Ξενοδοχείο Du Lac
Ιωάννινα, 11-12 Σεπτεμβρίου 2015

Με τη συνεργασία της Β' Παθολογικής Κλινικής
και της Νεφρολογικής Κλινικής του Πανεπιστημιακού
Γενικού Νοσοκομείου Ιωαννίνων

Θα χορηγηθούν μόρια Συνεχιζόμενης
Ιατρικής Εκπαίδευσης CME - CPD Credits



ΟΡΓΑΝΩΣΗ
Εταιρεία Μελέτης Παραγόντων Κινδύνου για
Αγγειακά Νοσήματα
Ιακ. Δραγάση 8, 185 35 Πειραιάς
(Όροφος 4 - Γραφείο 9)
T. & F 210 4953646, E. info@empakan.gr
W. www.empakan.gr



ΓΡΑΜΜΑΤΕΙΑ - ΠΛΗΡΟΦΟΡΙΕΣ - ΔΗΛΩΣΕΙΣ ΣΥΜΜΕΤΟΧΗΣ
Θεσσαλονίκης 12, 153 44, Γέρακας, Αττική
T. 210 6048260, F 210 6047457
E. dververi@free-spirit.gr
W. www.free-spirit.gr

**ΚΟΝΚΑΡΔΕΣ ΣΥΜΜΕΤΕΧΟΝΤΩΝ:**

Με την παραλαβή του υλικού, όλοι οι συμμετέχοντες θα λάβουν την ονομαστική τους κονκάρδα που θα φέρει ένα μοναδικό barcode. Οι κονκάρδες με το barcode θα πρέπει να σαρώνονται στο ειδικό μηχάνημα πριν από την είσοδο και κατά την έξοδο από την αίθουσα, για να καταγράφονται οι ώρες παρακολούθησης. Σύμφωνα με την εγκύκλιο του ΕΟΦ, είναι υποχρεωτική η παρακολούθηση ποσοστού 60% επί των συνολικών ωρών του επιστημονικού προγράμματος για την παραλαβή του Πιστοποιητικού Παρακολούθησης. Η επίδειξη της κονκάρδας θα είναι απαραίτητη καθ' όλη τη διάρκεια του συνεδρίου (καθώς και η παράδοση της για την παραλαβή του Πιστοποιητικού Παρακολούθησης). Όσοι δε συμπληρώσουν τον απαιτούμενο χρόνο παρακολούθησης, θα λάβουν μόνο τη βεβαίωση εγγραφής τους στο Συνέδριο.

Οι κονκάρδες με το barcode είναι μοναδικές και δεν μπορούν να αντικατασταθούν.

Στην καταμέτρηση των ωρών δεν προσμετρώνται τα διαλείμματα και τα δορυφορικά Συμπόσια.

ΓΡΑΜΜΑΤΕΙΑ - ΠΛΗΡΟΦΟΡΙΕΣ**CONGRESS WORLD EVENT TRAVEL**

Μαιάνδρου 23 - Αθήνα

Τηλ. 210 7242260, Φαξ. 210 7210069, e-mail: info@congressworld.gr

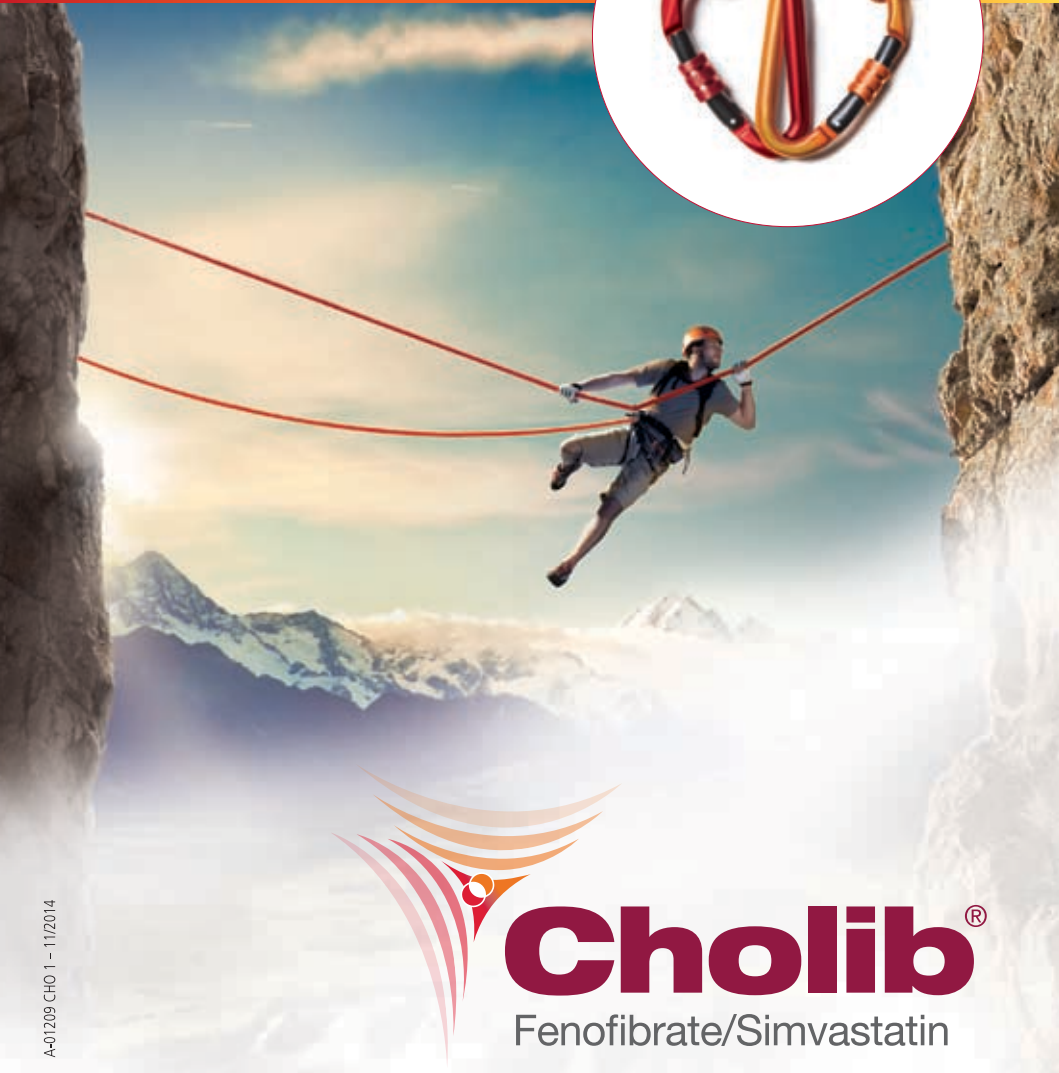

Cholib[®]

Fenofibrate/Simvastatin

A-01209 CHO 1 - 11/2014

Η διαφήμιση είναι σύμφωνη με την ισχύουσα νομοθεσία – Υπουργική Απόφαση ΔΥΓ3(α)/32221 (ΦΕΚ 1049Β/29-04-2013) και τον κώδικα δεοντολογίας του ΣΦΕΕ. Πριν τη συνταγογράφηση συμβουλευθείτε την πλήρη Περίληψη Χαρακτηριστικών του Προϊόντος.

Για περισσότερες πληροφορίες απευθυνθείτε στην εταιρεία:

BGP ΠΡΟΪΟΝΤΑ Μ.Ε.Π.Ε.

Αγίου Δημητρίου 63, 174 56 Άλλμος, Τηλ. 210 98 91 777

 **Mylan**
Seeing
is believing



ΕΥΧΑΡΙΣΤΙΕΣ

Η Εταιρεία Μελέτης Παραγόντων Κινδύνου για Αγγειακά Νοσήματα ευχαριστεί θερμά τις ακόλουθες εταιρείες για τη στήριξη και συμβολή τους στην επιτυχία του συνεδρίου



Bayer &



BIANEE Α.Ε.
ΒΙΟΜΗΧΑΝΙΑ ΦΑΡΜΑΚΩΝ
ΕΤΑΙΡΕΙΑ ΤΟΥ ΟΜΙΛΟΥ ΓΙΑΝΝΑΚΟΠΟΥΔΟΥ



BIAN



Boehringer
Ingelheim



Galenica



Φ Α Ρ Μ Α Σ Ε Ρ Β

MedExpress



MENARINI
diagnostics



MSD



MSD &



BIANEE Α.Ε.
ΒΙΟΜΗΧΑΝΙΑ ΦΑΡΜΑΚΩΝ
ΕΤΑΙΡΕΙΑ ΤΟΥ ΟΜΙΛΟΥ ΓΙΑΝΝΑΚΟΠΟΥΔΟΥ



Mylan

Seeing
is believing



NOVARTIS
PHARMACEUTICALS



novo nordisk



PETSIAVAS



SANOFI

Specifar
An Actavis Company

Actavis



WinMedica
Serving Health for Life

ΧΟΡΗΓΟΙ ΕΠΙΚΟΙΝΩΝΙΑΣ



ΙΑΤΡΙΚΟΣ ΤΥΠΟΣ
ΕΤΑΙΡΕΙΑ ΤΟΥ ΟΜΙΛΟΥ ΤΗΣ ΑΓΓΕΛΗΣ

medNutrition.gr

Η Εταιρεία Μελέτης Παραγόντων Κινδύνου για Αγγειακά Νοσήματα ευχαριστεί επίσης την εταιρεία WINMEDICA για τις τσάντες του Συνεδρίου.



Εταιρεία Μελέτης Παραγόντων Κινδύνου για Αγγειακά Νοσήματα

10^ο (ΧΕΙΜΕΡΙΝΟ) ΚΛΙΝΙΚΟ ΦΡΟΝΤΙΣΤΗΡΙΟ

«Πρόληψη & Αντιμετώπιση Καρδιομεταβολικών Παραγόντων Κινδύνου: Πρακτικές Οδηγίες»

Ξενοδοχείο KALAVRITA CANYON

Καλάβρυτα, 20-22/11/2015

Υπό την Αιγίδα του



International Chair on Cardiometabolic Risk (ICCR)
& Ιατρικού Συλλόγου Πατρών

Θα χορηγηθούν μόρια Συνεχιζόμενης
Ιατρικής Εκπαίδευσης CME - CPD Credits



ΟΡΓΑΝΩΣΗ

Εταιρεία Μελέτης Παραγόντων Κινδύνου
για Αγγειακά Νοσήματα
Ιακ. Δραγάτσου 8, 185 35 Πειραιάς
(Όροφος 4 - Γραφείο 9)
Τ. & F. 210 4953646. E. info@empakan.gr
W. www.empakan.gr



ΓΡΑΜΜΑΤΕΙΑ - ΠΛΗΡΟΦΟΡΙΕΣ - ΔΗΛΩΣΕΙΣ ΣΥΜΜΕΤΟΧΗΣ
ΤΟΥΡΙΣΤΙΚΕΣ & ΣΥΝΕΔΡΙΑΚΕΣ ΕΠΙΧΕΙΡΗΣΕΙΣ Ε.Ε.
Μαιάνδρου 23, 115 28 Αθήνα
Τ. 210 7222 518, F. 210 7210 069
E. info@congressworld.gr. reception@congressworld.gr
W. http://www.congressworld.gr



ΛΙΓΑ ΛΟΓΙΑ ΓΙΑ ΤΗΝ ΚΑΛΑΜΑΤΑ

Η ΠΟΛΗ ΣΗΜΕΡΑ

Η πόλη είναι κτισμένη στους πρόποδες του όρους Καλάθι (παρυσή του Ταυγέτου), στην καρδιά του Μεσσηνιακού κόλπου. Απέχει 223 χιλιόμετρα από την Αθήνα και από τη νέα εθνική οδό η απόσταση είναι λιγότερο από 2,5 ώρες.

Είναι σημαντικό αστικό, οικονομικό και εμπορικό κέντρο της περιοχής, καθώς και διοικητικό κέντρο του νομού Μεσσηνίας. Έχει έντονη νυχτερινή ζωή χειμώνα και καλοκαίρι, το χειμώνα σε διάφορα κλουβιά και bars στο ιστορικό κέντρο, ενώ το καλοκαίρι σε εστιατόρια, clubs και beach bars δίπλα στην υπέροχη παραλία της και στο προάστιο της πόλης τη Βέργα, κτισμένη στους πρόποδες του όρους Καλάθι όπου υπάρχουν υπέροχα bars με καταπληκτική θέα στη θάλασσα και την πόλη της Καλαμάτας.



ΑΞΙΟΘΕΑΤΑ



Η **εκκλησία των Αγίων Αποστόλων**, το σύμβολο της πόλης, είναι μια μικρή βυζαντινή εκκλησία (μέσα 11ου-12ος αι.) με μερικές τοιχογραφίες του 14ου αι. Το φράγκικο Κάστρο προσφέρει πανοραμική θέα της πόλης. Το **πάрко σιδηροδρόμων** βρίσκεται στα νότια του κέντρου της πόλης και είναι υπαίθριο σιδηροδρομικό μουσείο, το μεγαλύτερο

στην Ελλάδα και βραβευμένο από την Ευρωπαϊκή Επιτροπή.

Στο **Μπενάκειο Μουσείο** Καλαμάτας φυλάσσονται σημαντικά αρχαιολογικά ευρήματα από την ευρύτερη περιοχή της Μεσσηνίας, τα οποία χρονολογικά καλύπτουν την περίοδο από την Εποχή του Χαλκού μέχρι και τους ρωμαϊκούς χρόνους. Το **Στρατιωτικό Μουσείο** της Καλαμάτας φυλάσσει όπλα και στρατιωτικές στολές των Ελλήνων σε διάφορες ιστορικές περιόδους. Το **Λαογραφικό Μουσείο** Καλαμάτας της πόλης στεγάζει εκθέματα που έχουν να κάνουν με τις παραδοσιακές τέχνες της περιοχής, με παλαιά χρηστικά και μη αντικείμενα, εργαλεία και παραδοσιακές φορεσιές. Στην πόλη λειτουργούν η **Δημοτική Πινακοθήκη** και η **Πινακοθήκη Σύγχρονης Ελληνικής τέχνης** με περίπου 500 εκθέματα. Η **Λαϊκή Βιβλιοθήκη** της πόλης λειτουργεί από το 1933 και σήμερα διαθέτει πάνω από 90.000 τόμους βιβλίων, 60.000 τεύχη περιοδικών καθώς και αρχείο 100.000 φύλλων μεσσηνιακών εφημερίδων από τον 19ο αιώνα έως σήμερα. Επίσης το **Αρχαιολογικό Μουσείο Μεσσηνίας** βρίσκεται στο Ιστορικό Κέντρο της πόλης πίσω από τον Ναό των Αγίων Αποστόλων όπου εκτίθενται σημαντικά αρχαιολογικά ευρήματα της ευρύτερης περιοχής της Μεσσηνίας. Κάτω από το Κάστρο βρίσκεται ο **ναός της Υπαπαντής του Σωτήρος** (εγκαταστάθηκε το 1873), ο οποίος είναι και ο μητροπολιτικός ναός της πόλης και του νομού. Στην **Ιερά Μονή Καλογραιών** εκτίθενται διάφορα μεταξωτά υφαντά και τα περίφημα καλαματιανά μαντίλια, καθώς και οι αργαλειούς με τους οποίους υφαίνονταν.

NEA
ΤΕΧΝΟΛΟΓΙΑ

ΜΕΤΡΗΤΗΣ ΣΑΚΧΑΡΟΥ

GlucoMen[®]
areo

- Ανέπαφη μεταφορά δεδομένων
- Δείκτες γεύματος & άσκησης
- Αντιστάθμιση αιματοκρίτη & θερμοκρασίας
- Μεγάλη φωτιζόμενη οθόνι
- Ρυθμιζόμενοι δείκτες Υπό/Υπέρ-γλυκαιμίας



Πληροί τις απαιτήσεις
του ISO 15197:2013
2η έκδοση

ΒΕΠΟΝΕΣ ΙΝΣΟΥΛΙΝΗΣ

Glucoject[®]
Pen Needles

- Ανώδυνη
- Ασφαλής
- Αποτελεσματική

Θεραπεία με ινσουλίνη



Συμβατές με τις περισσότερες πένες ινσουλίνης της αγοράς

MENARINI
diagnostics

μέλος του φαρμακευτικού ομίλου της MENARINI Group (όμοιο Φαρμακείο, 100%)

Γραμμή Εξυπηρέτησης
801 11 44400 (210 9950 600 από κινητό)

Λεωφ. Βουλιαγμένης 575, 16451 Αργυρούπολη
e-mail: inform@menariniagnostics.gr
www.menariniagnostics.gr

 ελέγχουμε
ΤΟ διαβήτη™



Xarelto®

rivaroxaban

15mg & 20mg

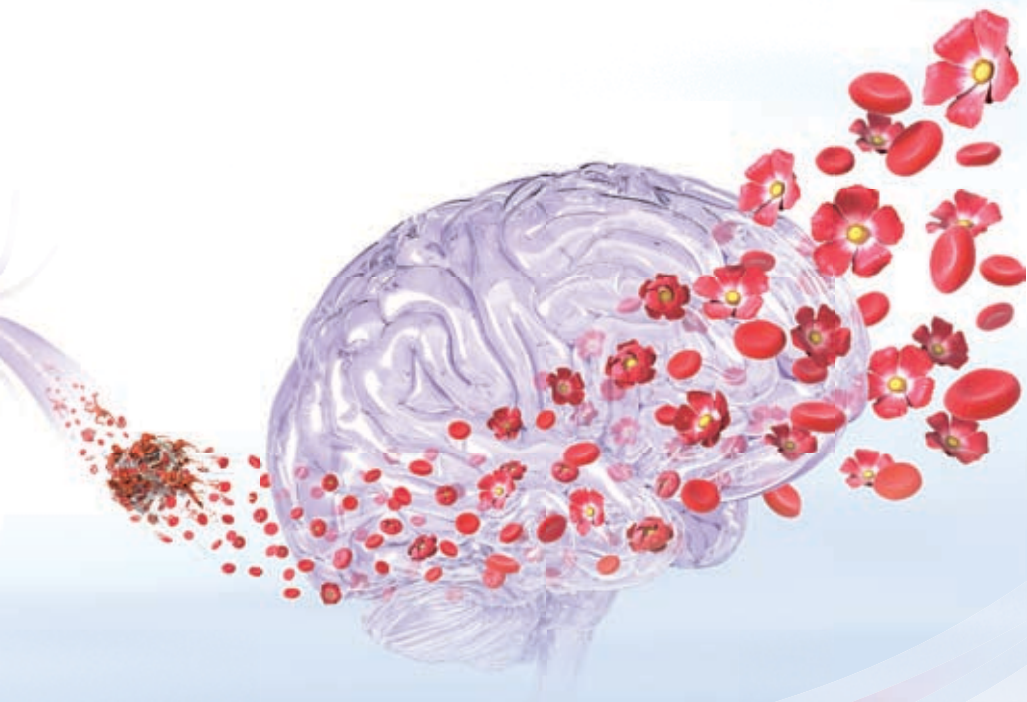

Bayer

Κάτοχος της άδειας κυκλοφορίας:
Bayer Pharma AG, 13342 Berlin, Γερμανία
Τοπικός αντιπρόσωπος του κατόχου άδειας
κυκλοφορίας στην Ελλάδα: Bayer Ελλάς ΑΒΕΕ, Σωρού
18-20, 151 25 Μαρούσι,
Τοπικός αντιπρόσωπος του κατόχου άδειας
κυκλοφορίας στην Κύπρο: Novagem Ltd,
Τηλ.:00357 22483858

Τμήμα Επιστημονικής Ενημέρωσης
Τηλ: +30 210 6187742, Fax: +30 210 6187522
Email: medinfo.gr.cy@bayer.com

Πριν τη συνταγογράφηση συμβουλευθείτε την Περιληψη των
Χαρακτηριστικών του Προϊόντος που διατίθεται στο εκθετήριο

Εταιρεία συμπτωώθησης



ELPEN Α.Ε. ΦΑΡΜΑΚΕΥΤΙΚΗ ΒΙΟΜΗΧΑΝΙΑ
Λεωφ. Μαραθώνος 95, 190 09 Πικέρι Αττικής,
Τηλ: 210 6039326 - 9, Fax: 210 6039300
ΓΡΑΦΕΙΑ ΕΠΙΣΤΗΜΟΝΙΚΗΣ ΕΝΗΜΕΡΩΣΗΣ
Σεβαστείας 11, 115 28 Αθήνα,
Τηλ: 210 7488711, Fax: 210 7488731
Εδν. Αντιστάσεως 114, 551 34 Θεσσαλονίκη,
Τηλ: 2310 459920 - 1, Fax: 2310 459269

L GR 04/09/2014.0071

Βοηθήστε να γίνουν τα φάρμακα πιο ασφαλή και
Αισιόφροντα.
ΟΛΕΣ τις ανεπιθύμητες ενέργειες για
ΟΛΑ τα φάρμακα
Συμπληρώνοντας την «ΚΙΤΡΙΝΗ ΚΑΡΤΑ»